



- Mj. Ad. Pojari
1.12.2020

REPUBLIKA E SHQIPËRISË

AGJENCIA SHTETËRORE E KADASTRËS
DREJTORIA VENDORE KORÇË

Nr. 142 Prot
Dt. 02.12.2020

Nr. 6968 Prot.

Korçë, më 26/11/2020

Lënda: Kërkesë për afishim.

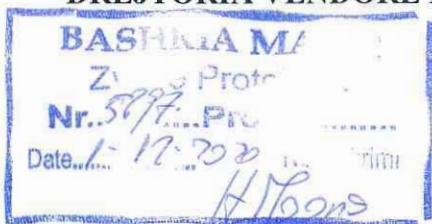

DREJTORISË SË PËRGJITHSHME TË ASHK TIRANE
Z. ARTAN LAME
DREJTOR I PËRGJITHSHËM

BASHKISË MALIQ
Z. GËZIM TOPÇIU
KRYETAR ✓

Në Drejtorinë Vendore të ASHK Korçë, në zbatim të Ligjit nr 20 datë 05.03.2020 "Për Përfundimin E Proceseve Kalimtare Të Pronësisë Në Republikën E Shqipërisë" si dhe në zbatim të të Vendimit Nr. 827 datë 30.09.2020 "Për përcaktimin e rregullave të hollësishme për miratimin e dokumentit të pronësisë të objekteve pa titull pronësie , trojeve të tyre funksionale dhe oborreve në përdorim" kanë paraqitur aplikim subjektet:

- Drita Haxhi Pashaj për një objekt të ndodhur në Zonën Kadastrale 2984 Plasë, Nr. I Pasurisë 137/58
- Burbuqe Zini Pëndavinji për një objekt të ndodhur në Zonën Kadastrale 2984 Plasë, Nr. I Pasurisë 137/69
- Gole Xhamali Saraviqi për një objekt të ndodhur në Zonën Kadastrale 2984 Plasë, Nr. I Pasurisë 109/79
- Vezir Veli Çoçka për një objekt të ndodhur në Zonën Kadastrale 3010 Podgorie, Nr. I Pasurisë 703/68/1

Në zbatim të Ligjit 90/2012 "Për organizimin dhe funksionimin e administratës shtetërore" ,VKM-së Nr.867 datë 10.12.2014 "Për procedurat e bashkëpunimit në institucionet e administratës shtetërore" dhe pikës 22 të 827 datë 30.09.2020 "Për përcaktimin e rregullave të hollësishme për miratimin e dokumentit të pronësisë të objekteve pa titull pronësie , trojeve të tyre funksionale dhe oborreve në përdorim" sipas të cilës "Të dhënat e kërkesës për miratimin e dokumentit të pronësisë, si dhe ato të evidentimit në terren, sipas genplanit me të gjitha elementet bëhen publike për 30 (tridhjetë) ditë, në ambientet e njësisë administrative ku gjendet pasuria, në ambientet e drejtorisë vendore të ASHK-së, si dhe në faqen zyrtare on-line". kërkojmë:

Publikimin për 30 ditë në faqen web të dhënat e kërkesës së subjektit parashtruar në tabelën e mëposhtme dhe evidentimit në terren të subjektit, paraqitur në bazë të planvendosjes dixhitale që i bashkëlidhet kësaj kërkesë.

- Në momentin e përfundimit të këtij afati jeni të lutur të na njoftoni zyrtarisht edhe nëse ka patur ose jo ankesa/vërejtje nga subjekte.

EMER	ATESI	MBIEMER	ZK	NR/PAS	ADRESA	BASHKIA	PARCELA NDERTIMORE	BAZA E NDËRTI MIT
Drita	Haxhi	Pashaj	2984	137/58	Plasë	Maliq	300	83.1
Burbuqe	Zini	Pëndavinji	2984	137/69	Plasë	Maliq	288.9	91.7
Gole	Xhamali	Saraviqi	2984	109/79	Plasë	Maliq	305.5	83.1
Vezir	Veli	Çoçka	3010	703/68/1	Podgorie	Maliq	300	124.8

Bashkëlidhur: kopje të genplanit

Duke ju falenderuar për bashkëpunimin !



GENPLAN

QYTETI E ASHK-SË :	KORÇË	NUMRI UNIK (INDEKS):	07_2098485
QARKU:	KORÇË	NR. I APLIKIMIT:	1016
QAJA SHKIA:	KORÇË	NR. PA SURISË:	703/68/1
ZONA KADASTRALE:	3010	SIPËRFAQE E PARCELËS NDËRTIMORE =	300
ADRESA E PASURISË:	PODGORIE	PR. SHTET = PO PR. E TË TRETËVE = PR. TË VET =	
INDEKSI I HARTËS:	; K - 34 - 114 - (138-D)	SIPËRFAQE E BAZËS SË NDËRTIMIT =	124.8
SHKALLA: 1:500		POSEDUESI: VEZIR VELI ÇOÇKA	
DATA: 25/11/2020		emër atesia mbiemër	

x= 667065.95
y= 4520287.91

KRGJSH

x= 667155.95
y= 4520287.91

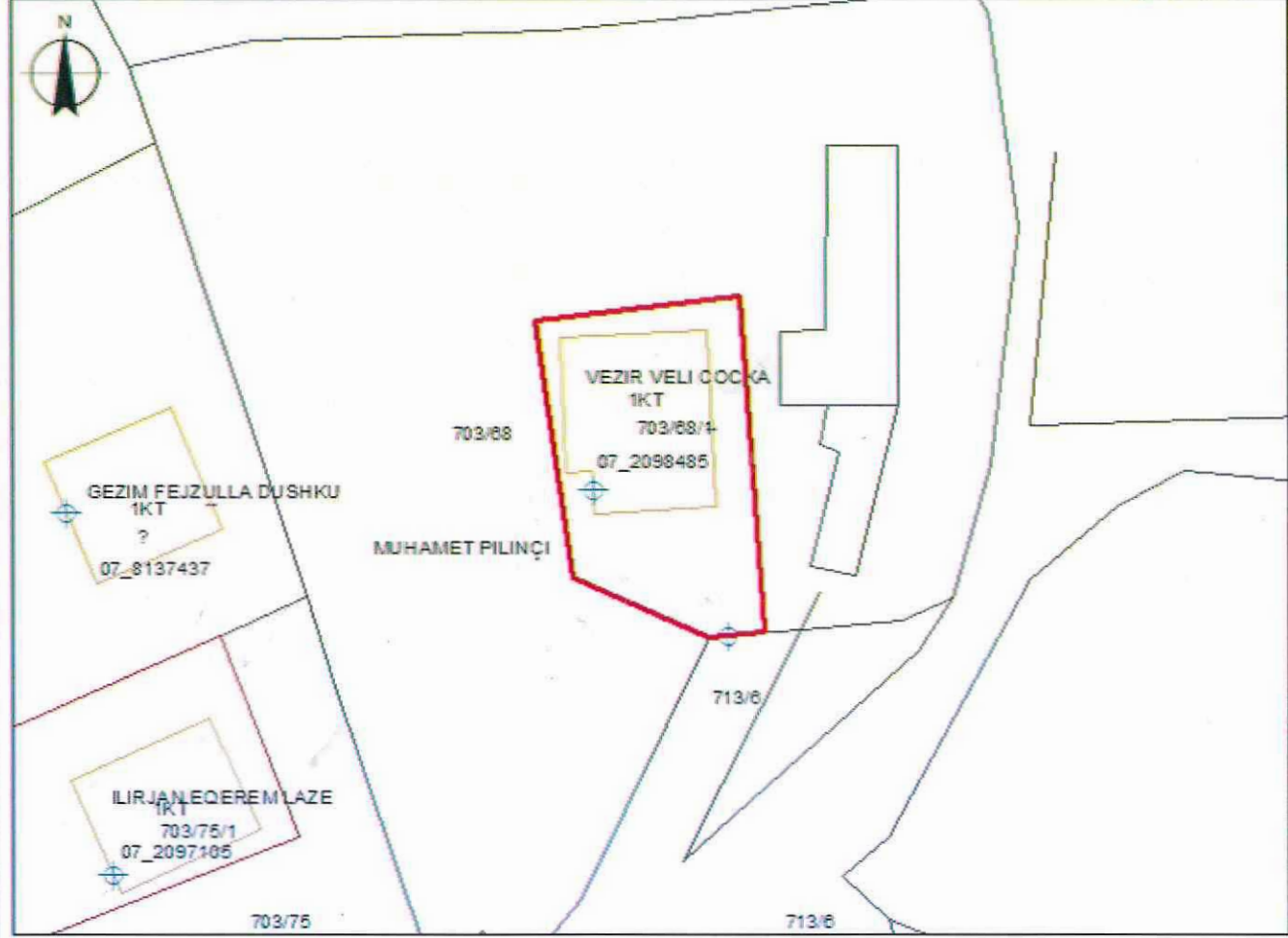

x= 667065.95
y= 4520222.07

Legjenda

x= 667155.95
y= 4520222.07

KUFITARËT:	<ul style="list-style-type: none"> HYRJA NE OBJEKT NDERTESA HARTA KUFI PARCELE
-------------------	--

SEKTORI I HARTOGRAFISË:	SEKTORI I ÇËSHTJEVE TË PRONËSISË:
SPECIALIST ELENA PIKULI	SPECIALIST ALEKSANDRA KONOMI
PËRGJEGJËS HOLGER BABI	PËRGJEGJËS SUELA

DREJTOR / PËRFAQËSUESI I SUBJEKTIT: BESA	SPAHO
emër	mbiemër



GENPLAN

AUTORIA E ASHK-SË : KORÇË		NUMRI UNIK (INDEKS):	07_9011529
MARKU:	KORÇË	NR. I APLIKIMIT:	1217
BASHKIA:	MALIQ	NR. PA SURISË:	109/79
ZONA KADASTRALE:	2984	SIPËRFAQE E PARCELËS NDËRTIMORE =	305.2
ADRESA E PASURISË:	PLASE	PR. SHTET = PO PR. E TË TRETËVE = PR. TË VET =	
INDEKSI I HARTËS:	KO-PLAS-55 ; K-34	SIPËRFAQE E BAZËS SË NDËRTIMIT =	83.1
SHKALLA:	1:500	POSEDUESI:	GOLE XHEMALI SARAVIQI
DATA:	25/11/2020	emër	atesia mbiemër

x= 571679.57 y= 4506240.9 KRGJSH x= 571669.57 y= 4506240.9

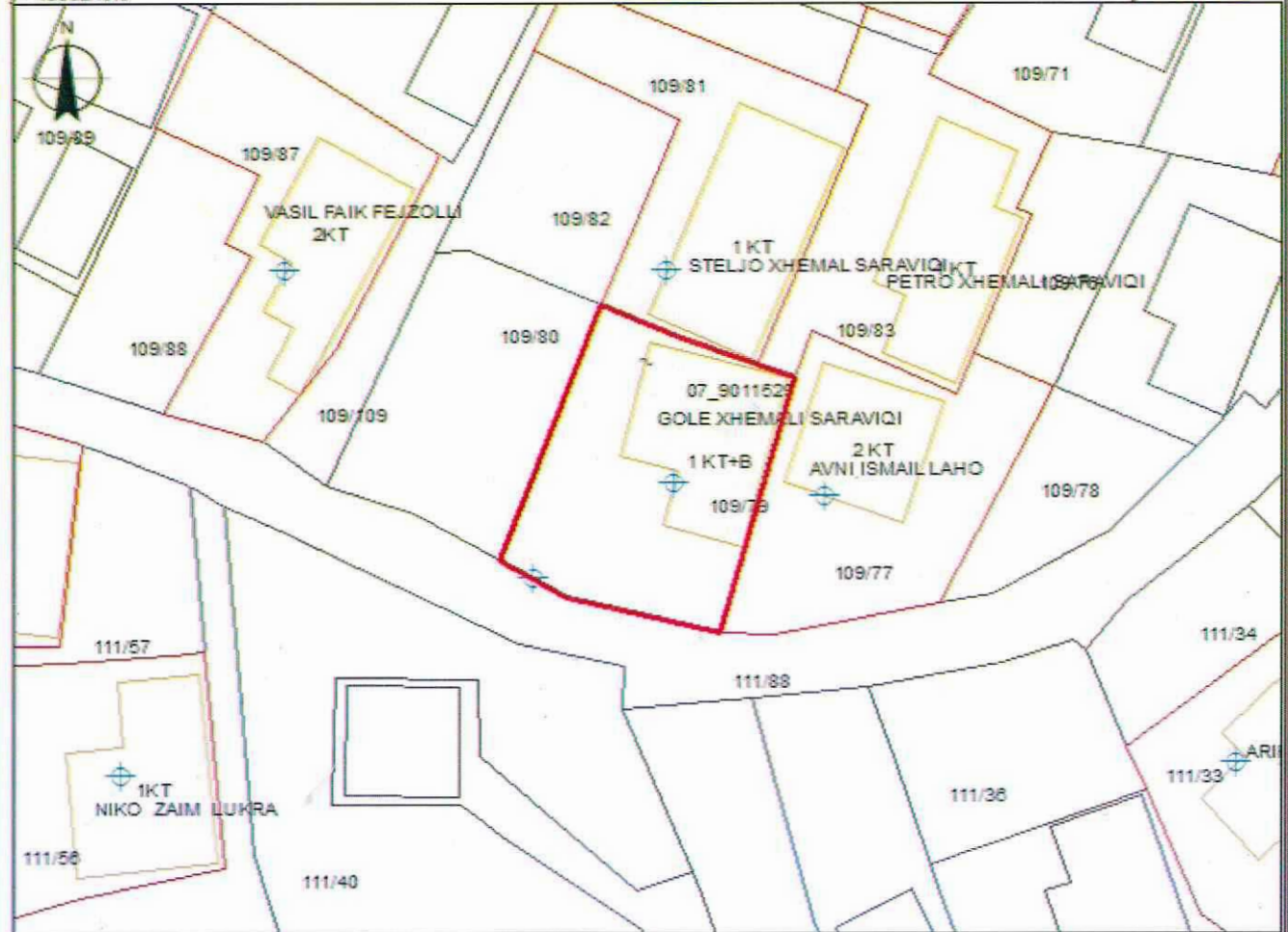

x= 571679.57 y= 4506175.06 Legjenda x= 571669.57 y= 4506175.06

KUFITARËT:		Legjenda	
VERI	Nr.Pas 109/81;109/83		HYRJJA_NE_OBJEKT
JUG	Nr.Pas 111/88		NDERTESA
LINDJE	Nr.Pas 109/77		HARTA
PERENDIM	Nr.Pas 109/80		KUFI_PARCELE
SEKTORI I HARTOGRAFISË:		SEKTORI I ÇË SHTJEVE TË PRONË SISË:	
SPECIALIST	ELENA PIKULI	SPECIALIST	ALEKSANDRAKONOMI
PËRGJEGJËS	HOLGER BABA	PËRGJEGJËS	SUELA NIDINI
DREJTOR / PËRFAQËSUESI I SUBJEKTIT:	BESA emër	SPAHO mbiemër	henshkrimi



GENPLAN

HISTORIA E ASHK-SË: KORÇE QARKU: KORÇE BASHKIA: MALIQ ZONA KADASTRALE: 2984 ADRESA E PASURISË: PLASE INDEKSI I HARTËS: KË-PLAS-55 ; K- 34 - SHKALLA: 1:500 DATA: 25/11/2020	NUMRI UNIK (INDEKSI): 07_9006148 NR. I APLIKIMIT: 1374 NR. PA SURISË: 137/69 SIPËRFAQE E PARCELËS NDËRTIMORE = 288.9 PR. SHTET = PO PR. E TË TRETËVE = PR. TË VET = SIPËRFAQE E BAZËS SË NDËRTIMIT = 91.7 POSEDUE SI: BURBUQE ZINI PENDAVINJI <div style="display: flex; justify-content: space-between; font-size: small;"> emër atesia mblimër </div>
--	---

x= 571236.97
y= 4505876.46

KRGJSH

x= 571326.97
y= 4505876.46

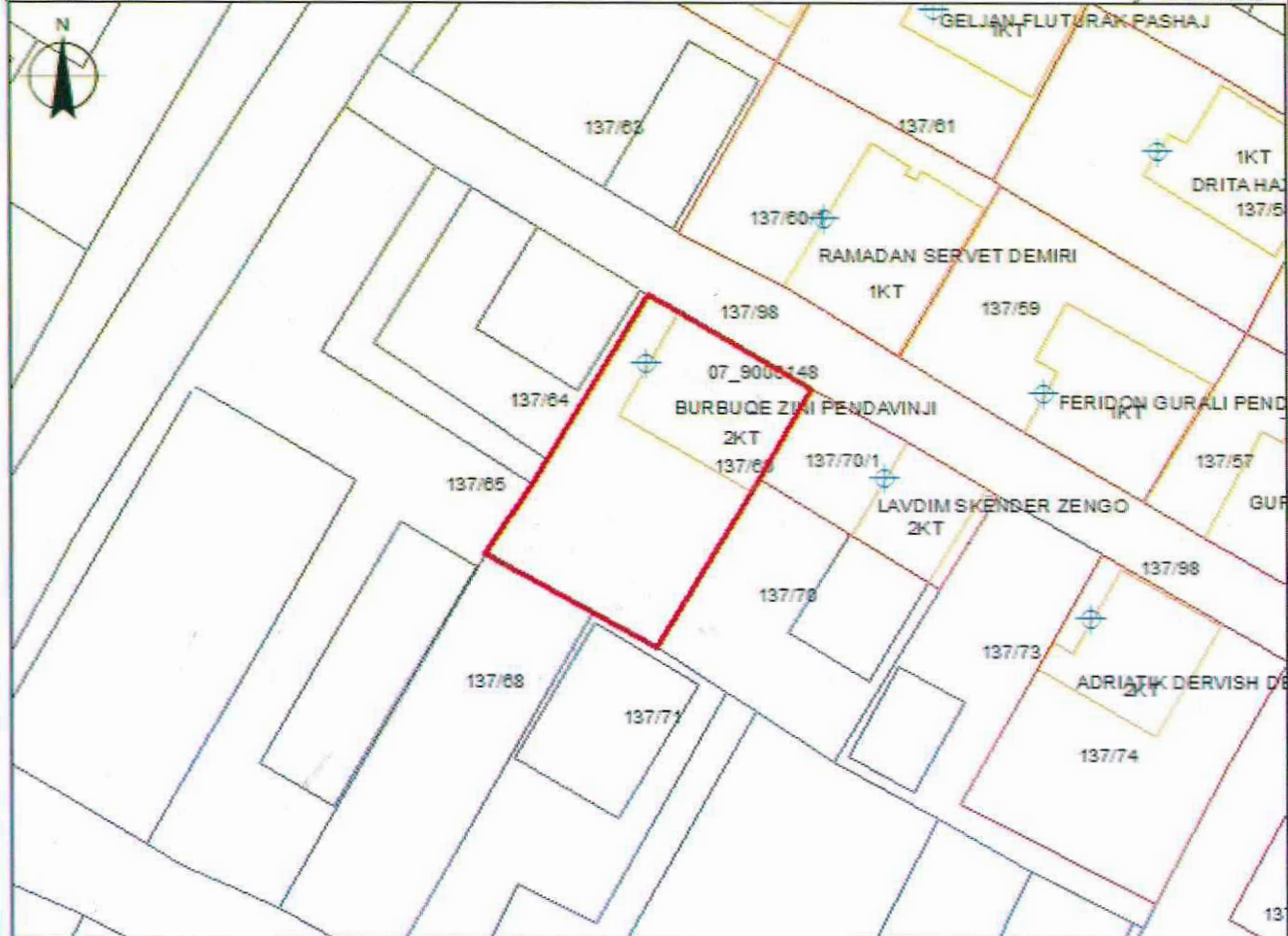

x= 571236.97
y= 4505810.62

Legjenda

x= 571326.97
y= 4505810.62

KUFITARËT:

VERI	Nr.Pas	137/98
JUG	Nr.Pas	137/68;137/71
LINDJE	Nr.Pas	137/70;137/70/1
PERENDIM	Nr.Pas	137/64;137/65

- HYRJA_NE_OBJEKT
- NDERTESA
- HARTA
- KUFI PARCELE

SEKTORI I HARTOGRAFISË:

SPECIALIST ELENA PIKULI
 PËRGJEGJËS HOLGER BABA

SEKTORI I ÇËSHTJEVE TË PRONËSISË:

SPECIALIST ALEKSANDRAKONOMI
 PËRGJEGJËS SUELA NDINI

DREJTOR / PËRFAQËSUES I SUBJEKTIT: BESA
 emër

SPAHO
 mblimër



GENPLAN

KOMUNA: KURVEJ QYLLIMORIA E ASHK-SË: KORÇË QARKU: KORÇË BASHKIA: MALIQ ZONA KADASTRALE: 2984 ADRESA E PASURISË: PLASE INDEKSI I HARTËS: KO-PLAS-55 ; K - 34 - SHKALLA: 1:500 DATA: 25/11/2020	NUMRI UNIK (INDEKS): NR. I APLIKIMIT: 1373 NR. PASURISË: 137/58 SIPËRFAQE E PARCELËS NDËRTIMORE = 300.0 PR. SHITET = PO PR. E TË TRETËVE = PR. TË VET = SIPËRFAQE E BAZËS SË NDËRTIMIT = 83.1 POSEDUESI: DRITA HAXHI PASHAJ emër atesia mbiemër
---	--

x= 571273.7
y= 4505897.94

KRGJ SH

x= 571363.7
y= 4505897.94

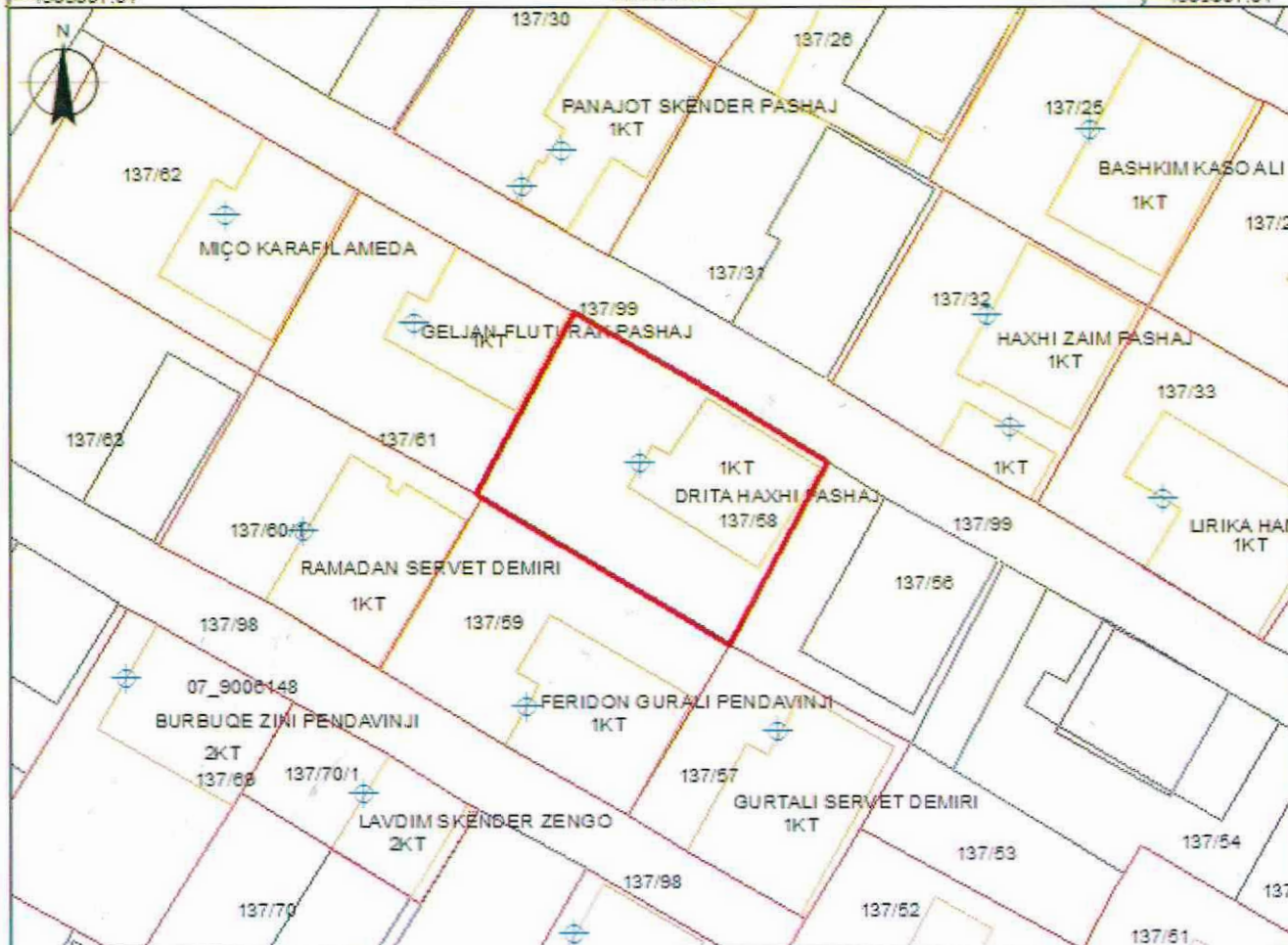

x= 571273.7
y= 4505832.1

Legjenda

x= 571363.7
y= 4505832.1

KUFITARËT: VERI Nr.Pas 137/99 JUG Nr.Pas 137/59 LINDJE Nr.Pas 137/56 PERENDIM Nr.Pas 137/61	✚ HYRJË NE OBJEKT □ NDERTESA — HARTA — KUFI PARCELE
SEKTORI I HARTOGRAFISË: SPECIALIST ELENA PIKULI PËRGJEGJËS HOLGER BABAJ	SEKTORI I ÇËSHTJEVE TË PRONËSISË: SPECIALIST ALEKSANDRAKONOMI PËRGJEGJËS SUELA
DREJTOR / PËRFAQËSUES I SUBJEKTIT: BESA emër	SPAHO mbiemër

