



DZHP - Mj. Ad. Pojan  
21.12.2020

REPUBLIKA E SHQIPËRISË

AGJENCIA SHTETËRORE E KADASTRËS  
DREJTORIA VENDORE KORÇË

Nr. 7481 Prot.

Korçë, më 16/12/2020

Lënda: Kërkesë për afishim.

DREJTORISË SË PËRGJITHSHME TË ASHK TIRANE  
Z. ARTAN LAME  
DREJTOR I PËRGJITHSHËM

BASHKISË MALIQ  
NJËSISË ADMINISTRATIVE POJAN ✓

Në Drejtorinë Vendre të ASHK Korçë, në zbatim të Ligjit nr 20 datë 05.03.2020 "Për Përfundimin E Proceseve Kalimtare Të Pronësisë Në Republikën E Shqipërisë" si dhe në zbatim të të Vendimit Nr. 827 datë 30.09.2020 "Për përcaktimin e rregullave të hollësishme për miratimin e dokumentit të pronësisë të objekteve pa titull pronësie , trojeve të tyre funksionale dhe oborreve në përdorim" kanë paraqitur aplikim subjektet:

- Fatmire Shaban Tigno për një objekt të ndodhur në Zonën Kadastrale 2984 Plasë, Nr. i Pasurisë 110/29/1.
- Sotir Alim Tingo për një objekt të ndodhur në Zonën Kadastrale 2984 Plasë, Nr. i Pasurisë 108/20/1.
- Dhimitër Nazmi Agolli për një objekt të ndodhur në Zonën Kadastrale 2984 Plasë, Nr. i Pasurisë 110/25/1
- Bardhi Dervish Demiri për një objekt të ndodhur në Zonën Kadastrale 2984 Plasë, Nr. i Pasurisë 141/35.
- Pëllumb Alim Tigno për një objekt të ndodhur në Zonën Kadastrale 2984 Plasë, Nr. i Pasurisë 109/73/1.
- Jorgo Mehmet Qaja për një objekt të ndodhur në Zonën Kadastrale 2984 Plasë, Nr. i Pasurisë 137/44

Në zbatim të Ligjit 90/2012 "Për organizimin dhe funksionimin e administratës shtetërore" ,VKM-së Nr.867 datë 10.12.2014 "Për procedurat e bashkëpunimit në institucionet e administratës shtetërore" dhe pikës 22 të 827 datë 30.09.2020 "Për përcaktimin e rregullave të hollësishme për miratimin e dokumentit të pronësisë të objekteve pa titull pronësie , trojeve të tyre funksionale dhe oborreve në përdorim" sipas të cilës "Të dhënat e kërkesës për miratimin e dokumentit të pronësisë, si dhe ato të evidentimit në terren,

Nr. 149 Prot

Dt: 22.12.2020

Adresa: Rr. "1 Maji" Korçë, <http://www.ashk.gov.al> , Tel +35582244642

sipas genplanit me të gjitha elementet bëhen publike për 30 (tridhjetë) ditë, në ambientet e njësisë administrative ku gjendet pasuria, në ambientet e drejtorisë vendore të ASHK-së, si dhe në faqen zyrtare on-line“. kërkojmë:

- Publikimin për 30 ditë në faqen ëeb të dhënat e kërkesës së subjektit parashtruar në tabelën e mëposhtme dhe evidentimit në terren të subjektit, paraqitur në bazë të planvendosjes dixhitale që i bashkëlidhet kësaj kërkesë.
- Në momentin e përfundimit të këtij afati jeni të lutur të na njoftoni zyrtarisht edhe nëse ka patur ose jo ankesa/vërejtje nga subjekte.

EMER	ATESI	MBIEMER	ZK	NR/PAS	ADRESA	BASHKIA	PARCELA NDERTIMOR E	BAZA E NDËRTI MIT
Fatmire	Shaban	Tigno	2984	110/29/1	Plasë	Maliq	300	68.5
Sotir	Alim	Tingo	2984	108/20/1	Plasë	Maliq	300	135.7
Dhimiter	Nazmi	Agolli	2984	110/25/1	Plasë	Maliq	300	60.4
Bardhi	Dervish	Demiri	2984	141/35	Plasë	Maliq	335.5	71.9
Pëllumb	Alim	Tigno	2984	109/73/1	Plasë	Maliq	300	102.9
Jorgo	Mehmet	Qaja	2984	137/44	Plasë	Maliq	326.9	136.3

Bashkëlidhur: kopje të genplaneve

Duke ju falenderuar për bashkëpunimin !



# GENPLAN

DREJTORIA E ASHK-SË : KORÇË  
 QARKU: KORÇË  
 BASHKIA: MALIQ  
 ZONA KADASTRALE: 2984  
 ADRESA E PASURISË: PLASE  
 INDEKSI I HARTËS: KO-PLAS-45  
 SHKALLA: 1:500  
 DATA: 11/12/2020

NUMRI UNIK (INDEKS): 07\_9011669  
 NR. I APLIKIMIT: 1448  
 NR. PASURISË: 110/29/1  
 SIPËRFAQE E PARCELËS NDËRTIMORE = 300  
 PR. SHTET = PO PR. E TË TRETËVE = PR. TË VET =  
 SIPËRFAQE E BAZËS SË NDËRTIMIT = 68.5  
 POSEDUESI: FATMIRE SHABAN TIGNO  
 emër atesia mbiemër

x= 571755.91  
y= 4506401.92

KRGJSH

x= 571845.81  
y= 4506401.92

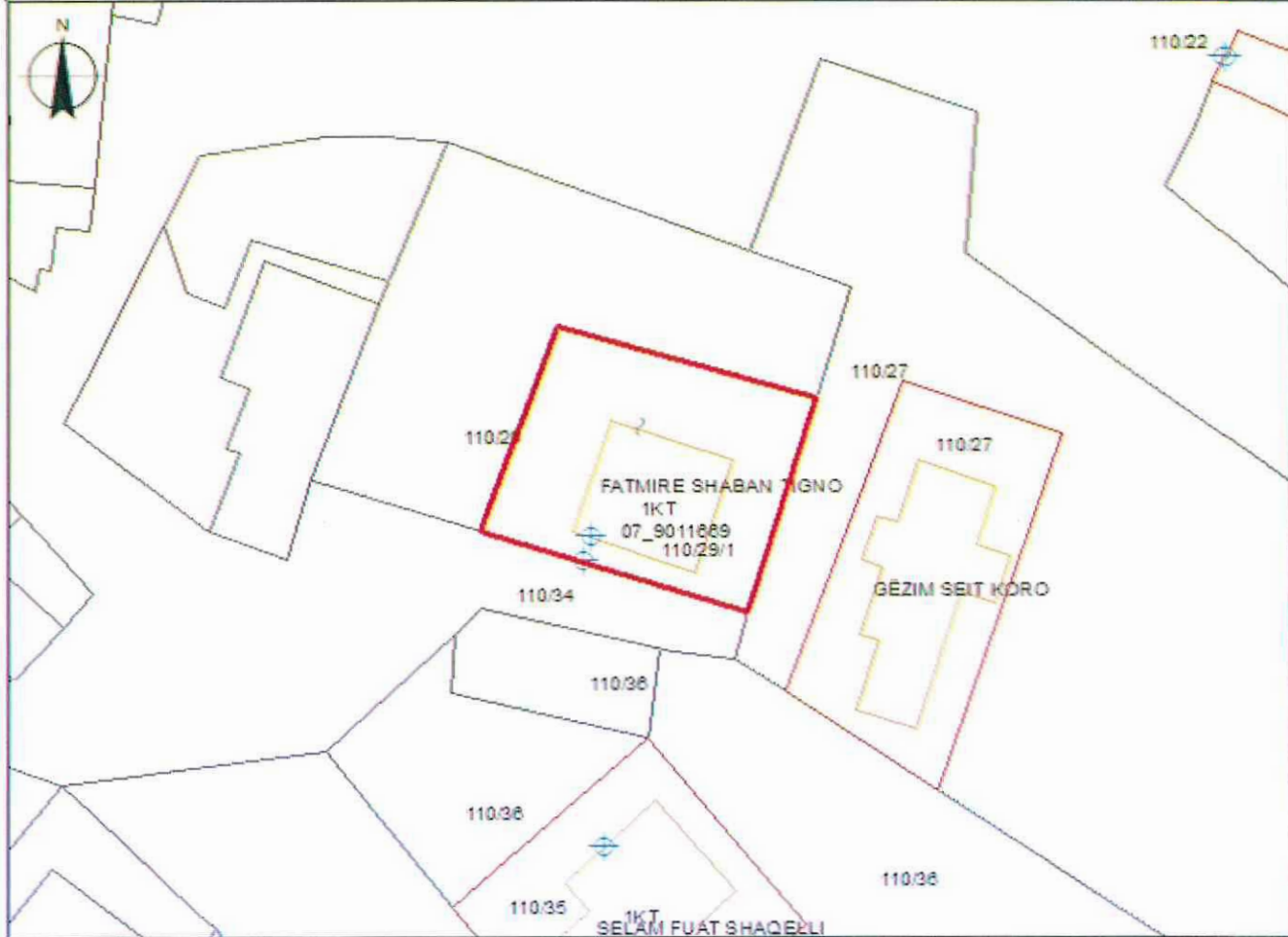

x= 571755.91  
y= 4506336.08

Legjenda

x= 571845.81  
y= 4506336.08

**KUFITARËT:**

VERI Nr.Pas 110/29  
 JUG Nr.Pas 110/34  
 LINDJE Nr.Pas 110/27  
 PERENDIM Nr.Pas 110/29

- HYRJA\_NE\_OBJEKT
- NDERTESA
- HARTA
- KUFU PARCELE

**SEKTORI I HARTOGRAFISË:**

SPECIALIST ELENA PIKULI  
 PËRGJEGJËS HOLGER BABA

**SEKTORI I ÇË SHTJEVE TË PRONËSISË:**

SPECIALIST ALEKSANDRA KONDINI  
 PËRGJEGJËS SUELA NINI

DREJTOR / PËRFAQËSUESI I SUBJEKTIT: BESA  
 emër

SPAHO  
 mbiemër



# GENPLAN

DREJTORIA E ASHK-SË : KORÇË	NUMRI UNIK (INDEKS): 07_8298666
QARKU: KORÇË	NR. I APLIKIMIT: 510
BA SHKIA: MALIQ	NR. PASURISË: 108/20/1
ZONA KADASTRALE: 2984	SIPËRFAQE E PARCELËS NDËRTIMORE = 300
ADRESA E PASURISË: PLASE	PR. SHTET = PO PR. E TË TRETËVE = PR. TË VET =
INDEKSI I HARTËS: KO-PLAS-55 ; K - 34 - 1	SIPËRFAQE E BAZËS SË NDËRTIMIT = 135.7
SHKALLA: 1:500	POSEDUESI: SOTIR ALIM TINGO
DATA: 10/12/2020	emër                      atesia                      mbiemër

x= 571369.21  
y= 4506251.93

KRGJ SH

x= 571459.21  
y= 4506251.93

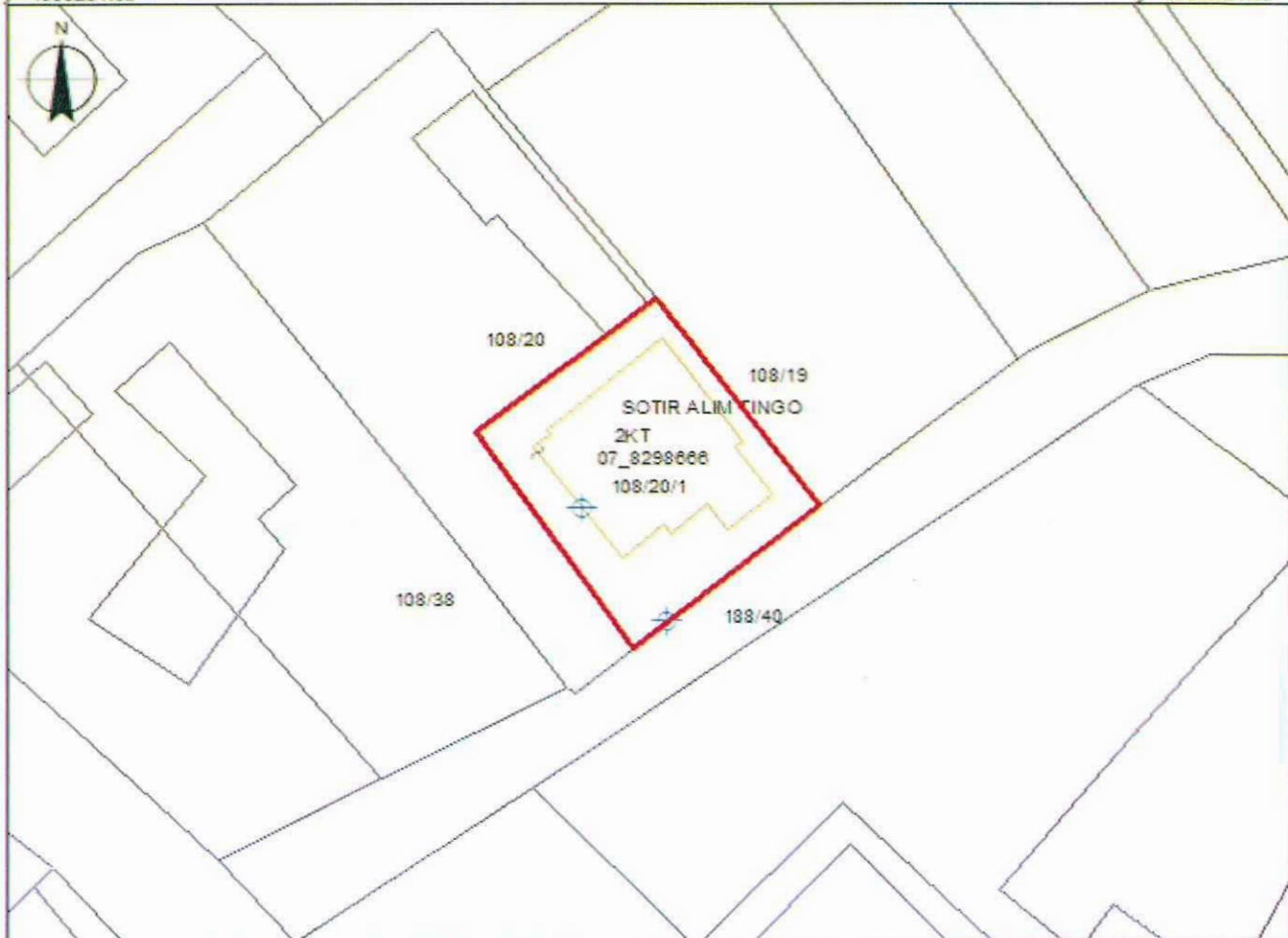

x= 571369.21  
y= 4506186.09

**Legjenda**

x= 571459.21  
y= 4506186.09

**KUFITARËT:**

VERI      Nr.Pas 108/20  
JUG        Nr.Pas 188/40  
LINDJE    Nr.Pas 108/19  
PERENDIM Nr.Pas 108/20

- HYRJA\_NE\_OBJEKT
- NDERTESA
- HARTA
- KUFI PARCELE

**SEKTORI I HARTOGRAFISË:**

SPECIALIST    ELENA                      PIKULI *[Signature]*  
PËRGJEGJËS    HOLGER                    BABA *[Signature]*

**SEKTORI I ÇË SHTJEVE TË PRONËSISË:**

SPECIALIST    ALEKSANDRAKONOMI *[Signature]*  
PËRGJEGJËS    SUELA                      NDINI *[Signature]*

DREJTOR / PËRFAQËSUESI I SUBJEKTIT: BESA  
emër

SPAHO  
mbiemër



# GENPLAN

DREJTORIA E ASHK-SË : KORÇË	NUMRI UNIK (INDEKS):	07_9011706
QARKU: KORÇË	NR. I APLIKIMIT:	1485
BA SHKIA: MALIQ	NR. PA SURISË:	110/25/1
ZONA KADASTRALE: 2984	SIPËRFAQE E PARCELËS NDËRTIMORE =	300
ADRESA E PASURISË: PLASE	PR. SHTET = PO PR. E TË TRETËVE =	PR. TË VET =
INDEKSI I HARTËS: KO-PLAS-45 ; K - 34 - 1	SIPËRFAQE E BAZËS SË NDËRTIMIT =	60.4
SHKALLA: 1:500	POSEDUESI: DHIMITËR NAZMI	AGOLLI
DATA: 10/12/2020	emër	atesia
		mbiemër

x= 571813.84  
y= 4506429.83

KRGJSH

x= 571903.84  
y= 4506429.83

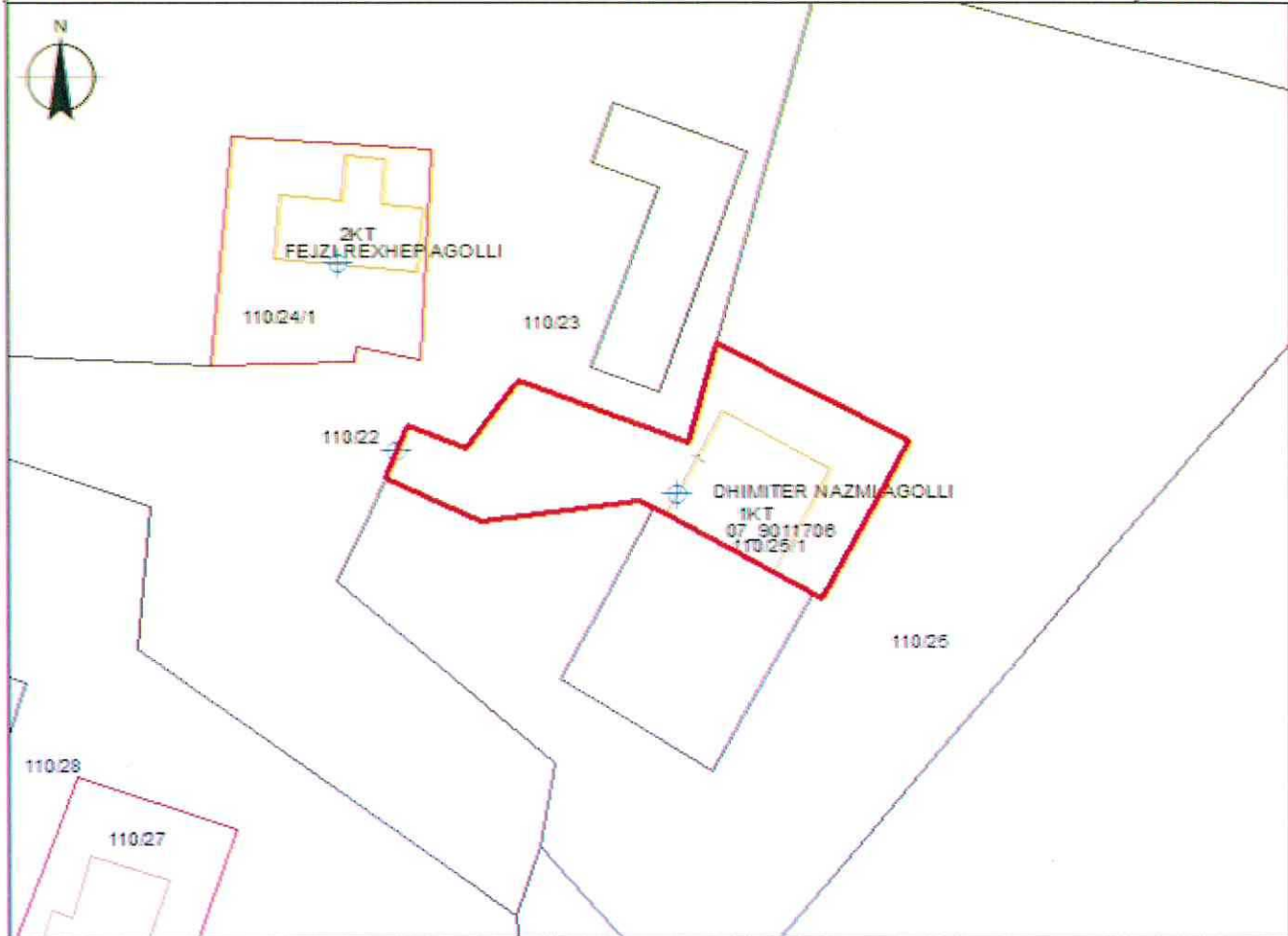

x= 571813.84  
y= 4506383.79

### Legjenda

x= 571903.84  
y= 4506383.79

<b>KUFITARËT:</b>	<ul style="list-style-type: none"> <li> HYRJA_NE_OBJEKT</li> <li> NDERTESA</li> <li> HARTA</li> <li> KUFI PARCELE</li> </ul>
<p>VERI Nr.Pas 110/25</p> <p>JUG Nr.Pas 110/25</p> <p>LINDJE Nr.Pas 110/25</p> <p>PERENDIM Nr.Pas 110/22</p>	<p><b>SEKTORI I ÇË SHTJEVE TË PRONËSISË:</b></p> <p>SPECIALIST ALEKSANDRAKONOMI</p> <p>PËRGJEGJËS SUELA</p>
<p><b>SEKTORI I HARTOGRAFISË:</b></p> <p>SPECIALIST ELENA PIKULI</p> <p>PËRGJEGJËS HOLGER BABA</p>	<p>DREJTOR / PËRFAQËSUESI I SUBJEKTIT: BESA</p> <p>emër</p> <p>SPAHO</p> <p>mbiemër</p>



# GENPLAN

DREJTORIA E ASHK-SË : KORÇË QARKU: KORÇË BASHKIA: MALIQ ZONA KADASTRALE: 2984 ADRESA E PASURISË: PLASE INDEKSI I HARTËS: KO-PLAS-45 ; K - 34 - SHKALLA: 1:500 DATA: 10/12/2020	NUMRI UNIK (INDEKS): 07_9011686 NR. I APLIKIMIT: 1465 NR. PASURISË: 141/35 SIPËRFAQE E PARCELËS NDËRTIMORE = 336.5 PR. SHTET - PO PR. E TË TRETËVE = PR. TË VET = SIPËRFAQE E BAZËS SË NDËRTIMIT = 71.9 POSEDUESI: BARDHI DERVIISH DEMIRI <div style="display: flex; justify-content: space-around; font-size: small;"> <span>emër</span> <span>atesia</span> <span>mbiemër</span> </div>
---	--

x= 571384.11  
y= 4505956.55
**KRGJSH**
x= 571454.11  
y= 4505956.55

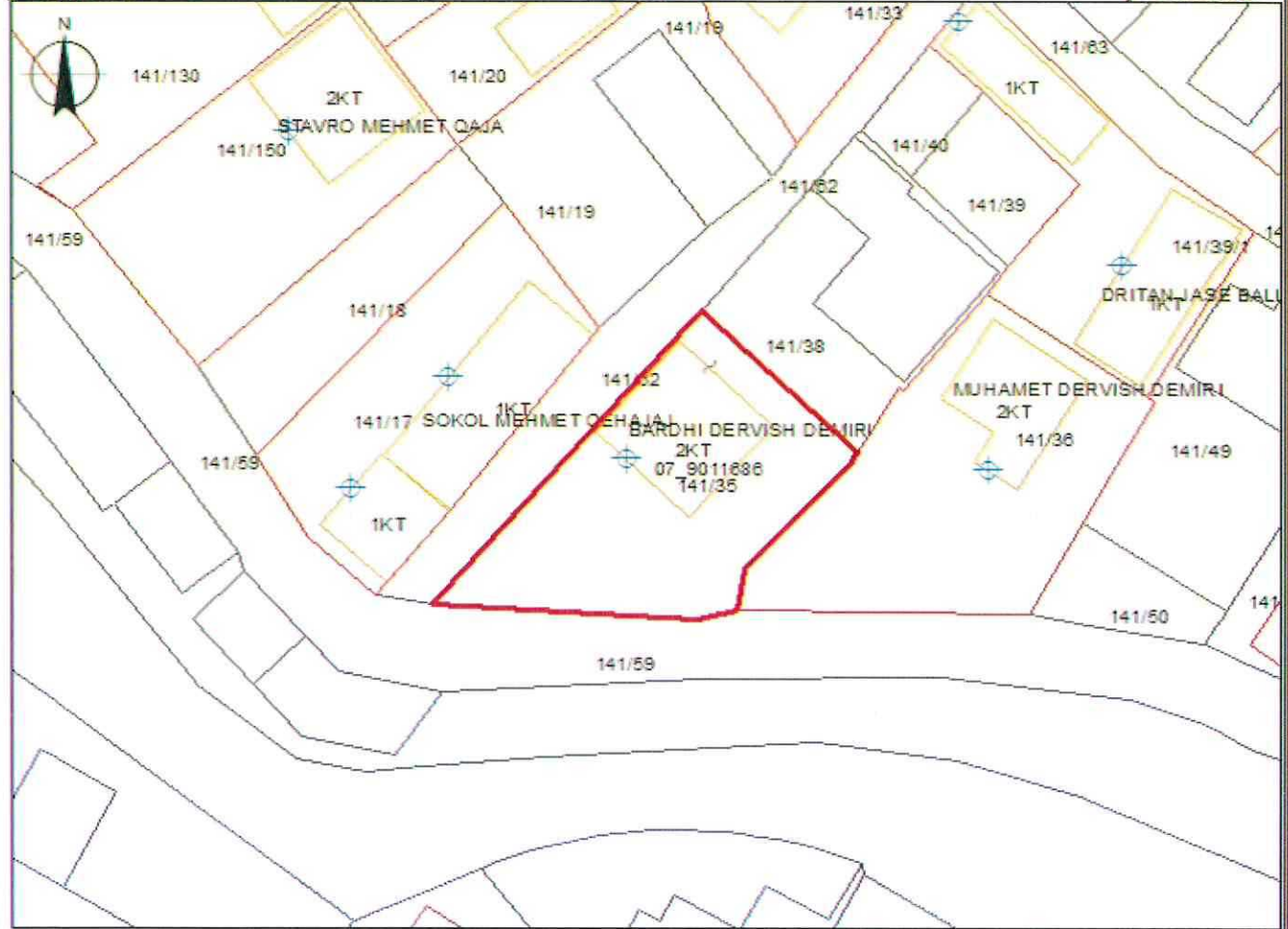

x= 571384.11  
y= 4505890.71

**Legjenda**

x= 571454.11  
y= 4505890.71

<b>KUFITARËT:</b> VERI Nr.Pas 141/38 JUG Nr.Pas 141/59 LINDJE Nr.Pas 141/36 PERENDIM Nr.Pas 141/62	⊕ HYRJA NE OBJEKT □ NDERTESA — HARTA — KUPI PARCELE
--	--

<b>SEKTORI I HARTOGRAFISË:</b> SPECIALIST ELENA PIKULI PËRGJEGJËS HOLGER BABAJ DREJTOR / PËRFAQËSUESI I SUBJEKTIT: BESA <div style="text-align: right; font-size: small;">emër</div>	<b>SEKTORI I ÇË SHTJEVE TË PRONËSISË:</b> SPECIALIST ALEKSANDRAKONOMI PËRGJEGJËS SUELA SPAHO <div style="text-align: right; font-size: small;">mbiemër</div>
--	--



# GENPLAN

<b>DREJTORIA E ASHK-SË :</b> KORÇË <b>QARKU:</b> KORÇË <b>BA SHKIA:</b> MALIQ <b>ZONA KADA STRALE:</b> 2984 <b>ADRESA E PASURISË:</b> PLASE <b>INDEKSI I HARTËS:</b> KO-PLAS-45 ; K - 34 - <b>SHKALLA:</b> 1:500 <b>DATA:</b> 10/12/2020	<b>NUMRI UNIK (INDEKS):</b> 07_9011757 <b>NR. I APLIKIMIT:</b> 1537 <b>NR. PA SURISË:</b> 109/73/1 <b>SIPËRFAQE E PARCELËS NDËRTIMORE =</b> 300 <b>PR. SHTET = PO PR. E TË TRETËVE = PR. TË VET =</b> <b>SIPËRFAQE E BAZËS SË NDËRTIMIT =</b> 102.9 <b>POSEDUESI:</b> PËLLUMB ALIM TIGNO emër                      atesia                      mbiemër
---	---

x= 571636.43  
y= 4506270.63

KRGJSH

x= 571726.43  
y= 4506270.63



x= 571636.43  
y= 4506204.79

x= 571726.43  
y= 4506204.79

### Legjenda

- HYRJJA\_NE\_OBJEKT
- NDERTESA
- HARTA
- KUFI PARCELE

### KUFITARËT:

**VERI**      Nr.Pas 109/109  
**JUG**        Nr.Pas 109/73  
**LINDJE**   Nr.Pas 111/88  
**PERENDIM** Nr.Pas 109/73

### SEKTORI I HARTOGRAFISË:

**SPECIALIST**   ELENA      PIKULI *[Signature]*  
**PËRGJEGJËS**   HOLGER      BABA *[Signature]*

### SEKTORI I ÇËSHTJEVE TË PRONËSISË:

**SPECIALIST**   ALEKSANDRAKONOMI *[Signature]*  
**PËRGJEGJËS**   SUELA      MZINI *[Signature]*

**DREJTOR / PËRFAQËSUESI I SUBJEKTIT:** BESA  
 emër

**SPAHO**  
 mbiemër



# GENPLAN

DREJTORIA E ASHK-SË : KORÇË	NUMRI UNIK (INDEKS): 07_9006144
QARKU: KORÇË	NR. I APLIKIMIT: 1370
BA SHKIA: MALIQ	NR. PA SURISË: 137/44
ZONA KADASTRALE: 2984	SIPËRFAQE E PARCELËS NDËRTIMORE = 326.9
ADRESA E PASURISË: PLASE	PR. SHTET = PO PR. E TË TRETËVE = PR. TË VET =
INDEKSI I HARTËS: KO-PLAS-45 ; K - 34 -	SIPËRFAQE E BAZËS SË NDËRTIMIT = 136.3
SHKALLA: 1:500	POSEDUESI: JORGO MEHMET QAJA
DATA: 10/12/2020	emër                      atesia                      mbiemër

x= 571351.44  
y= 4505835.25

KRGJSH

x= 571441.44  
y= 4505835.25

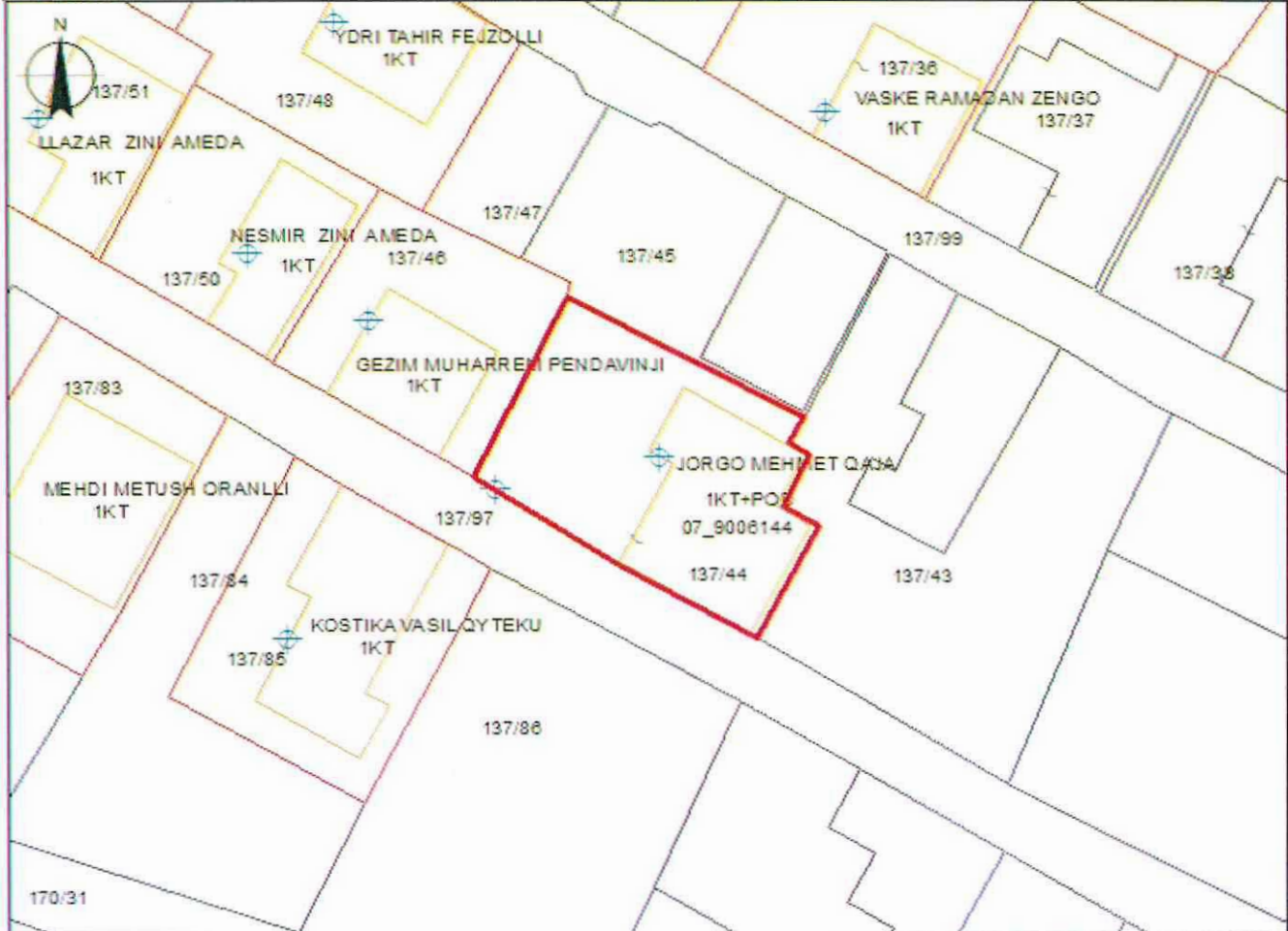

x= 571351.44  
y= 4505769.41

Legjenda

x= 571441.44  
y= 4505769.41

**KUFITARËT:**

VERI      Nr.Pas 137/45  
JUG        Nr.Pas 137/97  
LINDJE    Nr.Pas 137/43  
PERENDIM Nr.Pas 137/46

- HYRJA\_NE\_OBJEKT
- NDERTESA
- HARTA
- KUFI PARCELE

**SEKTORI I HARTOGRAFISË:**

SPECIALIST    ELENA            PIKULI

PËRGJEGJËS    HOLGER            BABA

**SEKTORI I ÇËSHTJEVE TË PRONËSISË:**

SPECIALIST    ALEKSANDRAKONOMI

PËRGJEGJËS    SUELA            NDINI

DREJTOR / PËRFAQËSUESI I SUBJEKTTIT:    BESA  
emër

SPAHO  
mbiemër

