



REPUBLIKA E SHQIPËRISË

AGJENCIA SHTETËRORE E KADASTRËS
DREJTORIA VENDORE KORÇË

Nr. 5661 Prot.

Korçë, më 29/09/2020

Lënda: Kërkesë për afishim.



NJËSISË ADMINISTRATIVE POJAN

✓
BASHKISË MALIQ
Z. GËZIM TOPÇIU
KRYETAR

- Dirj. Sek. Inf. Publi
- Dirj. Adm. Pojane
01.10.2020

Në Drejtorinë Vendore të ASHK-së Korçë në zbatim të Vendimit Nr. 442, datë 18.07.2018 „Për përcaktimin e procedurës së kalimit të pronësisë e të regjistrimit të pasurive të paluajtshme, të ndërtuara deri më 10.08.1991 dhe truallit funksional të tyre“ kanë paraqitur aplikim subjektet:

- **Jani Andon Shaqelli për një objekt të ndodhur në Zonën Kadastral 2984, Nr. Pasurisë 110/38.**
- **Haxhi Zaim Pashaj për një objekt të ndodhur në Zonën Kadastral 2984, Nr. Pasurisë 137/32.**
- **Petro Shaban Rapi për një objekt të ndodhur në Zonën Kadastral 2984, Nr. Pasurisë 137/27/1**
- **Kosta Edmond Fejzolli për një objekt të ndodhur në Zonën Kadastral 2984, Nr. Pasurisë 137/28.**
- **Taulant Edmond Fejzolli për një objekt të ndodhur në Zonën Kadastral 2984, Nr. Pasurisë 137/29**

Në zbatim të Ligjit 90/2012 „Për organizimin dhe funksionimin e administratës shtetërore“ ,VKM-së Nr.867 , datë 10.12.2014 „Për procedurat e bashkëpunimit në institucionet e administratës shtetërore“ dhe pikës 8 të Vendimit Nr. 442, datë 18.07.2018 „Për përcaktimin e procedurës së kalimit të pronësisë e të regjistrimit të pasurive të paluajtshme, të ndërtuara deri më 10.08.1991 dhe truallit funksional të tyre“ ku sanksionohet që „Të dhënat e kërkesës dhe të evidentimit në terren bëhen publike për 30 ditë në ambjentet e njësisë administrative ku gjendet pasuria, në ambjentet e ALUIZNI-t, ZVRPP-së (sot ASHK) si dhe në faqen përkatëse web“ , për sa më sipër kërkojmë

- **Publikimin për 30 ditë në ambjentet e Institucionit tuaj të dhënat e kërkesës së subjektit parashtruar në tabelën e mëposhtme dhe evidentimit në terren të objektit, paraqitur në bazë të Planvendosjes Dixhitale që i bashkëngjitet shkresës.**
- **Në momentin e përfundimit të këtij afati jeni të lutur të na njoftoni zyrtarisht edhe nëse ka patur ose jo ankesa/vërejtje nga subjekte.**

EMËR	ATËSI	MBIEMËR	ZONA KADASTRALE	NR/PASURISE	ADRESA OBJEKTIT	BASHKIA	SIP. PARCELËS NDËRTIMORE	SIP. BAZI NDËRTIMI
JANI	ANDON	SHAQELLI	2984	110/38	PLASË	MALIQ	295.5 m2	158.1 m2
HAXHI	ZAIM	PASHAJ	2984	137/32	PLASË	MALIQ	263 m2	91.1 m2 + 2 m2
PETRO	SHABAN	RAPI	2984	137/27/1	PLASË	MALIQ	265.35 m2	102.9 m2 + 2 m2
KOSTA	EDMOND	FEJZOLLI	2984	137/28	PLASË	MALIQ	279.5 m2	80.8 m2
TAULANT	EDMOND	FEJZOLLI	2984	137/29	PLASË	MALIQ	301 m2	86 m2

Duke ju falenderuar për bashkëpunimin,



GENPLAN

DREJTORIA E SHIKIMIT: KORÇË
QARKU: KORÇË
BA SHKIA: MALIQ
ZONA KADA STRALE: 2984
ADRESA E PA SURISË: FSHATI PLASË
INDEKSI I HARTËS: K-34-114-(252-A)
SHKALLA: 1:500
DATA: 24/09/2020

NUMRI UNIK (INDEKS): 07_9006138
NR. I APLIKIMIT: 1364
NR. PA SURISË: 137/32
SIPËRFAQE E PARCELËS NDËRTIMORE = 263
PR. SHTET = PO PR. E TË TRETËVE = PR. TË VET =
SIPËRFAQE E BAZËS SË NDËRTIMIT = 91.1 DHE 2
POSEDUESI: HAXHI ZAJM PASHAJ
emër atesia mbiemër

x= 571297
y= 4505908.87

KRGJSH

x= 571387
y= 4505908.87

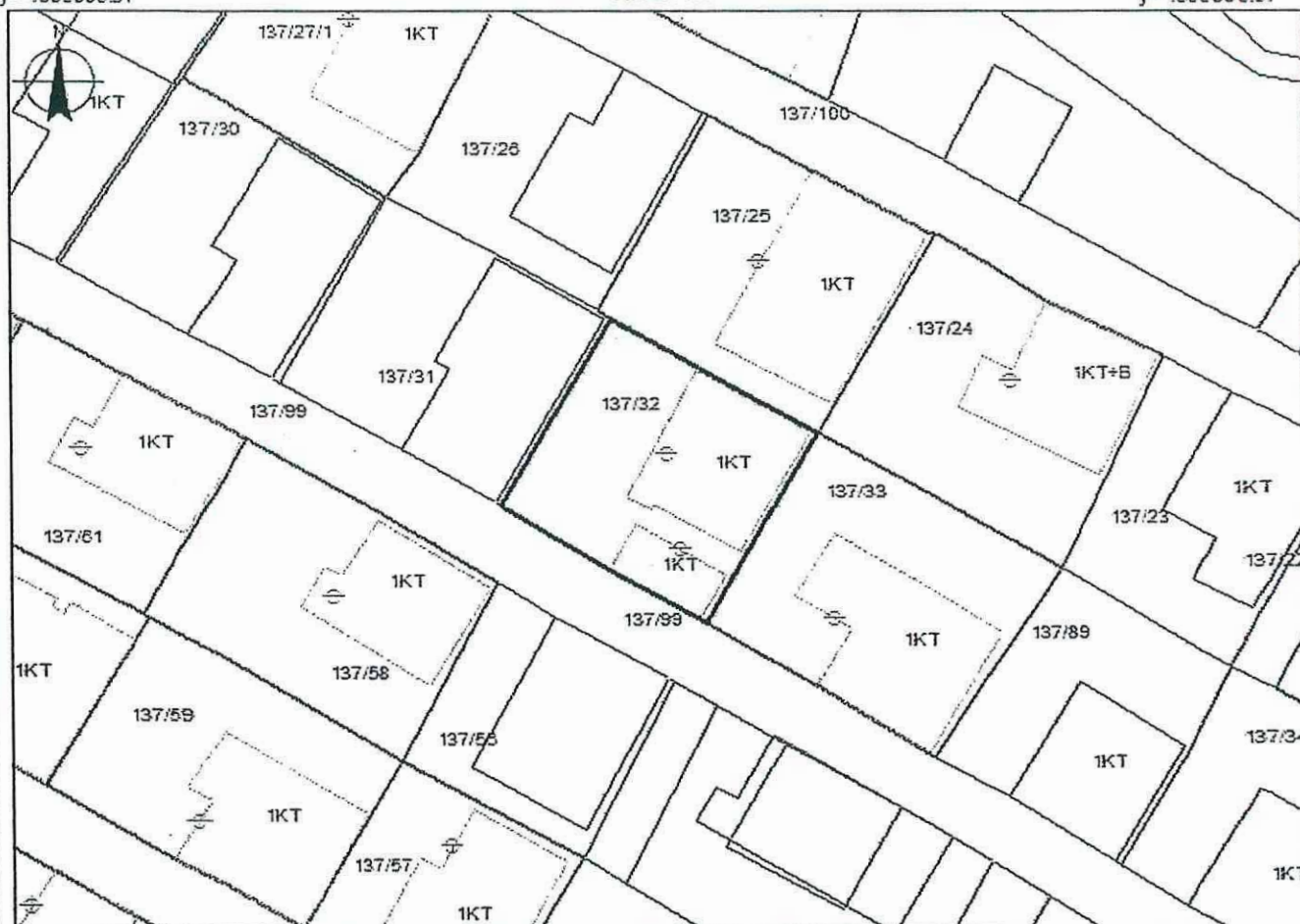

x= 571297
y= 4505841.03

Legjenda

x= 571387
y= 4505841.03

KUFITARËT:

VERI Nr.Pas 137/25
JUG Nr.Pas 137/99
LINDJE Nr.Pas 137/33
PERENDIM Nr.Pas 137/31

- HYRJANË OBJEKT
- OBJEKTI
- PARCELA
- KUFIPARCELE

SEKTORI I HARTOGRAFISË:

SPECIALIST ARK.DENIS QAJA
PËRGJEGJËS ING. VLADIMIR KIÇO

SEKTORI I ÇËSHTJEVE TË PRONËSISË:

SPECIALIST
PËRGJEGJËS ING.ROBERTSHORE

DREJTOR / PËRFAQËSUES I SUBJEKTTIT: BESA
emër

SPAHO
mbiemër nënshkrimi

GENPLAN

DREJTORIA E ASHKS: KORÇË
 QARKU: KORÇË
 BA SHKIA: MALIQ
 ZONA KADASTRALE: 2984
 ADRESA E PA SURISË: FSHATI PLASË
 INDEKSI I HARTËS: K-34-114-(236-C)
 SHKALLA: 1:500
 DATA: 24/09/2020

NUMRI UNIK (INDEKS): 07_9011661
 NR. I APLIKIMIT: 1440
 NR. PA SURISË: 110/38
 SIPËRFAQE E PARCELËS NDËRTIMORE = 295.5
 PR. SHTET = PD PR. E TË TRETËVE = PR. TË VET =
 SIPËRFAQE E BAZËS SË NDËRTIMIT = 158.1
 POSEDUE SI: JANI FUAT SHAQELLI
 emër atesia mbiemër

x= 571728.58
 y= 4506340.55

KRGJSH

x= 571816.58
 y= 4506340.55

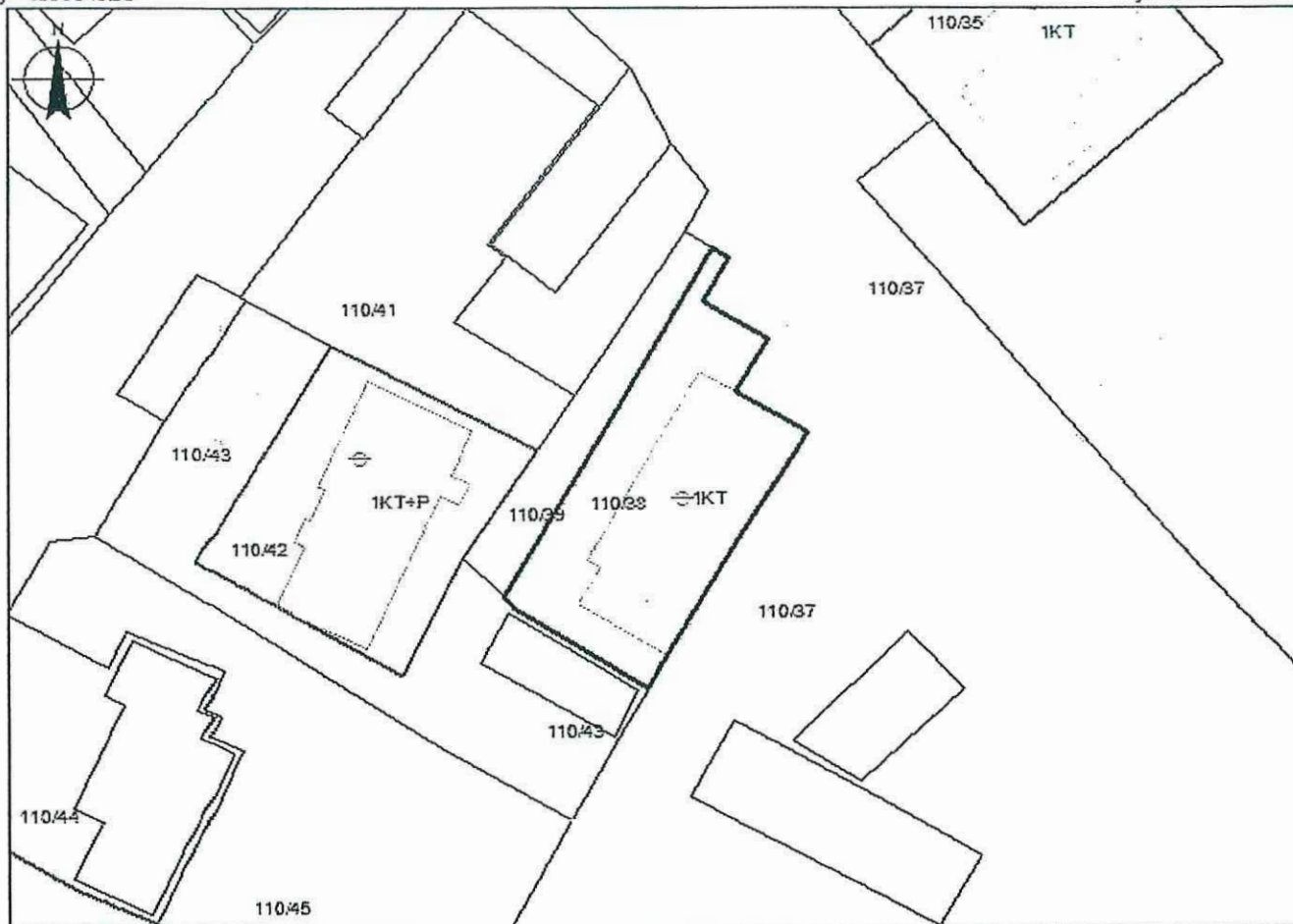

x= 571728.58
 y= 4506274.71

Legjenda

x= 571816.58
 y= 4506274.71

KUFITARËT:

VERI Nr.Pas 110/37
 JUG Nr.Pas 110/43
 LINDJE Nr.Pas 110/37
 PERENDIM Nr.Pas 110/39

⊕ HYRJA NË OBJEKT

▭ OBJEKTI1

▭ PARCELA

— KUFI PARCELE

SEKTORI I HARTOGRAFISË:

SPECIALIST ARK.DENIS QAJA

PËRGJEGJËS ING. VLADIMIR KIÇO

SEKTORI I ÇË SHTJEVE TË PRONË SISË:

SPECIALIST

PËRGJEGJËS ING.ROBERTSHORE

DREJTOR / PËRFAQËSUES I SUBJEKTIT: BESA

SPAHO

emër

mbiemër

nënshkrimi

GENPLAN

DREJTORIA E ASHK : KORÇË
QARKU: KORÇË
BA SHKIA: MALIQ
ZONA KADASTRALE: 2984
ADRESA E PASURISË: FSHATI PLASË
INDEKSI I HARTËS: K-34-114-(252-A)
SHKALLA: 1:500
DATA: 24/09/2020

NUMRI UNIK (INDEKS): 07_9006118
NR. I APLIKIMIT: 1344
NR. PA SURISË: 137/27/1
SIPËRFAQE E PARCELËS NDËRTIMORE = 265.35
PR. SHTET = PO PR. E TË TRETËVE = PR. TË VET =
SIPËRFAQE E BAZËS SË NDËRTIMIT = 102.9 DHE 26
POSEDUESI: PETRO SHABAN RRAPI
emër atesia mbiemër



x= 571274.89
y= 4505927.81

KRGJSH

x= 571364.89
y= 4505937.81

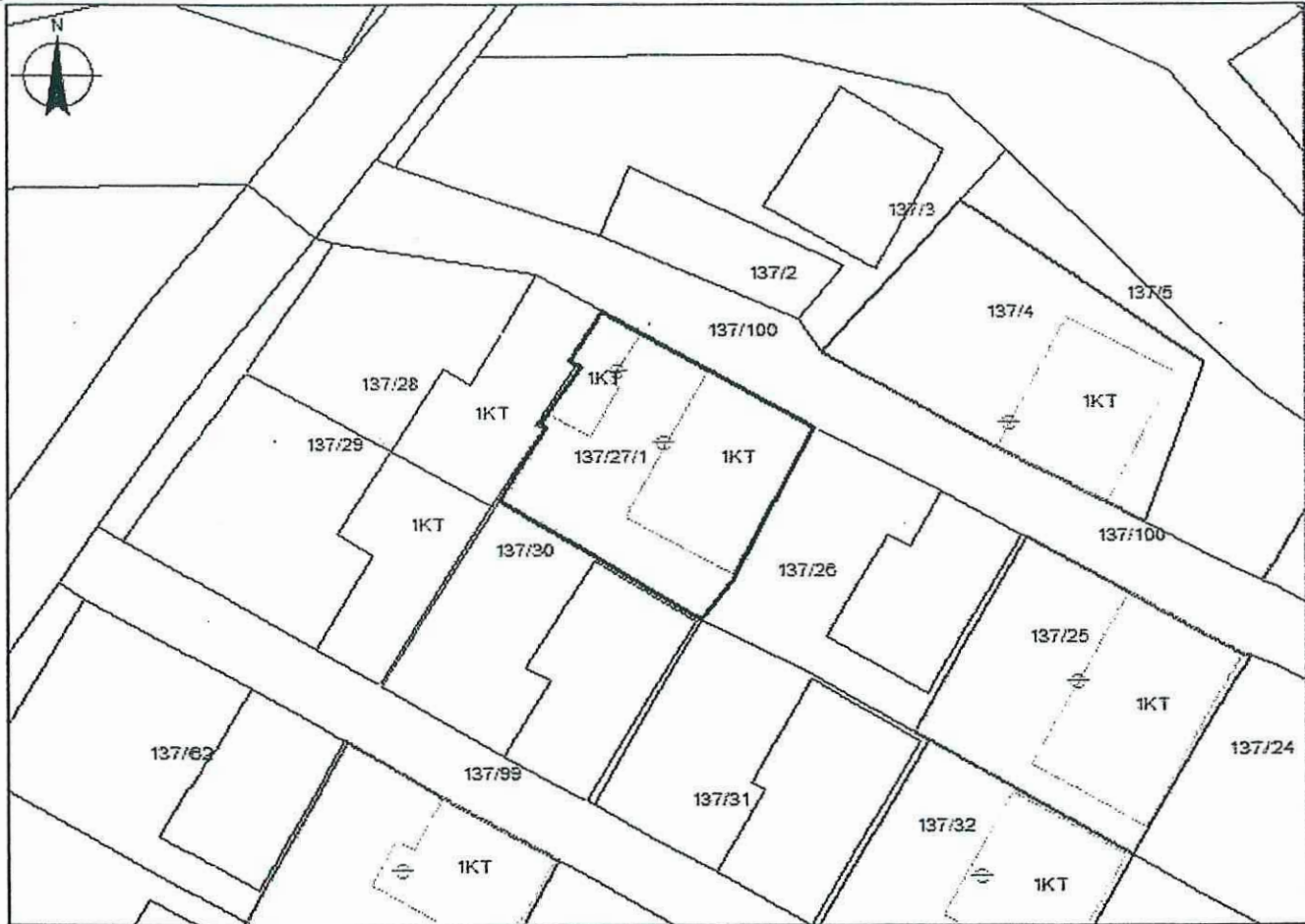

x= 571274.89
y= 4505871.78

Legjenda

x= 571364.89
y= 4505871.78

KUFITARËT:

VERI Nr.Pas 137/100
JUG Nr.Pas 137/30
LINDJE Nr.Pas 137/26
PERENDIM Nr.Pas 137/28

- HYRJANË OBJEKT
- OBJEKTI
- PARCELA
- KUFI PARCELE

SEKTORI I HARTOGRAFISË:

SPECIALIST ARK.DENIS QAJA
PËRGJEGJËS ING. VLADIMIR KIÇO

SEKTORI I ÇËSHTJEVE TË PROMËSISË:

SPECIALIST
PËRGJEGJËS ING.ROBERTSHORE

DREJTOR / PËRFAQËSUES I SUBJEKTIT: BESA
emër

SPAHO
mbiemër

nënshkrimi

DREJTORIA E ASH K-SE : KORÇË
 QARKU : KORÇË
 BASHKIA: MALIQ
 ZONA KADASTRALE: 2984
 ADRESA E PASURISE: PLASË
 INDEKSI I HARTES: K-34-114-(252-A)
 SHKALLA: 1:500
 DATA: 24/09/2020



NUMRI UNIK (INDEKS) : 07_9011682
 NR.I APLIKIMIT : 1461
 NR.I PASURISE : 137/29
 SIPËRFAQE E PARCELES NDËRTIMORE = 301
 PR. SHTET = PR. E TË TRETVE = PR. TË VET =
 SIPËRFAQE E BAZES SE NDERTIMIT = 86
 POSEDUESI: TAULANT EDMOND FEJZOLLI
 emër atesia mbiemër

X= 571292.86
 Y= 4505904.84

KRGJSH

X= 571292.86
 Y= 4505904.84



X= 571317.39
 Y= 4505889.23

Legjenda

X= 571317.39
 Y= 4505889.23

KUFITARËT :

VERI Nr.Pas 137/28
 JUG Nr.Pas 137/99
 LINDJE Nr.Pas 137/30
 PERENDIM Nr.Pas 137/94

- HYRJA_NE_OBJEKT
- NDERTESA
- HARTA
- KUPI PARCELE

SEKTORI I HARTOGRAFISE:

SPECIALIST JOZALDO SOTIR
 PËRGJEGJES VLADIMIR KICO

SEKTORI I ÇESHTJEVE TË PRONËSISË :

SPECJALIST
 PËRGJEGJES ROBERT SHORE

DREJTOR / PËRFAQSUES I SUBJEKTIT : BESA SPAHO
 emër mbiemër nënshkrimi