



REPUBLIKA E SHQIPËRISË

AGJENCIA SHTETËRORE E KADASTRËS  
DREJTORIA VENDORE KORÇË

BASHKIA MALI  
Z. e Prot.  
Nr. 1929 Prot.  
Dat. 14.5.2020 Nenshkrimi  
H. J. Jona

Nr. 3261 Prot.

Korçë, më 11/05/2020

Lënda: Kërkesë për afishim.

BASHKISË MALIQ  
Z. GËZIM TOPÇIU  
KRYETAR

NJËSISË ADMINISTRATIVE POJAN

- Uj. Ad. Pojan  
- Dny. Dny. Publike ✓  
14.05.2020  
[Signature]

Në Drejtorinë Vendore të ASHK-së Korçë në zbatim të Vendimit Nr. 442, datë 18.07.2018 „Për përcaktimin e procedurës së kalimit të pronësisë e të regjistrimit të pasurive të paluajtshme, të ndërtuara deri më 10.08.1991 dhe truallit funksional të tyre“ ka paraqitur aplikim subjekti **Llazar Zini Ameda & Muhamet Dervish Demiri** për objekte të ndodhura në Zonën Kadastrale nr.2984, Plasë, Bashkia Maliq. Në zbatim të Ligjit 90/2012 „Për organizimin dhe funksionimin e administratës shtetërore“ ,VKM-së Nr.867 , datë 10.12.2014 „Për procedurat e bashkëpunimit në institucionet e administratës shtetërore“ dhe pikës 8 të Vendimit Nr. 442, datë 18.07.2018 „Për përcaktimin e procedurës së kalimit të pronësisë e të regjistrimit të pasurive të paluajtshme, të ndërtuara deri më 10.08.1991 dhe truallit funksional të tyre“ ku sanksionohet që „ Të dhënat e kërkesës dhe të evidentimit në terren bëhen publike për 30 ditë në ambjentet e njësisë administrative ku gjendet pasuria, në ambjentet e ALUIZNI-t, ZVRPP-së (sot ASHK) si dhe në faqen përkatëse ëeb“ , për sa më sipër kërkojmë

- Publikimin për 30 ditë në ambjentet e Institucionit tuaj ( Bashkia Maliq, Njësia Administrative Pojan) të dhënat e kërkesës së subjekteve parashtruar në tabelën e mëposhtme dhe evidentimit në terren të objektit, paraqitur në bazë të Planvendosjes Dixhitale që i bashkëngjitet shkresës.

Nr. 57 Prot  
Dt. 15.05.2020

- Në momentin e përfundimit të këtij afati jeni të lutur të na njoftoni zyrtarisht edhe nëse ka patur ose jo ankesa/vërejtje nga subjekte.



EMËR	ATËSI	MBIEMËR	ZONA KADASTRALE	NR/PASURISE	ADRESA OBJEKTIT	BASHKIA	SIP. PARCELËS NDËRTIMORE	SIP. BAZË NDËRTIMIT
MUHAMET	DERVISH	DEMIRI	2984	141/36	PLASË	MALIQ	301.2 m2	63.8 m2

EMËR	ATËSI	MBIEMËR	ZONA KADASTRALE	NR/PASURISE	ADRESA OBJEKTIT	BASHKIA	SIP. PARCELËS NDËRTIMORE	SIP. BAZË NDËRTIMIT
LLAZAR	ZINI	AMEDA	2984	137/51	PLASË	MALIQ	249.4 m2	91.73 m2

*Duke ju falenderuar për bashkëpunimin,*

Rodiona Kame

**DREJTORI**

**NADA BANDILLI**

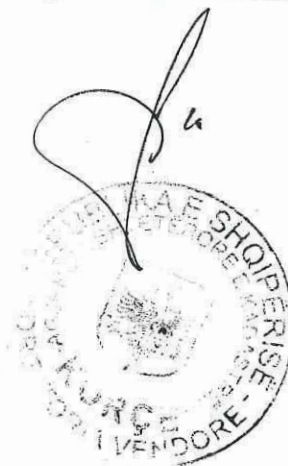

# GENPLAN

DREKTORIA E ASHK: KORÇË	NUMRI UNIK (INDEKS):	
QARKU: KORÇË	NR. I APLIKIMIT:	
BAJSHKIA: MALIÇ	NR. PA SURISË: 141/36	
ZONA KADASTRALE: 2984	SIPËRFAQE E PARCELËS NDËRTIMORE = 301.2	
ADRESA E PA SURISË: FSHATI PLASË	PR. SHTET = PO PR. E TË TRETËVE = PR. TË VET =	
INDEKSI I HARTËS: K-34-114-(252-A)	SIPËRFAQE E BAZËS SË NDËRTIMIT = 63.8	
SHKALLA: 1:500	POSEDUE SI: MUHAMET DERVISH DEMIRI	
DATA: 02/09/2019	emër atesia mbiemër	

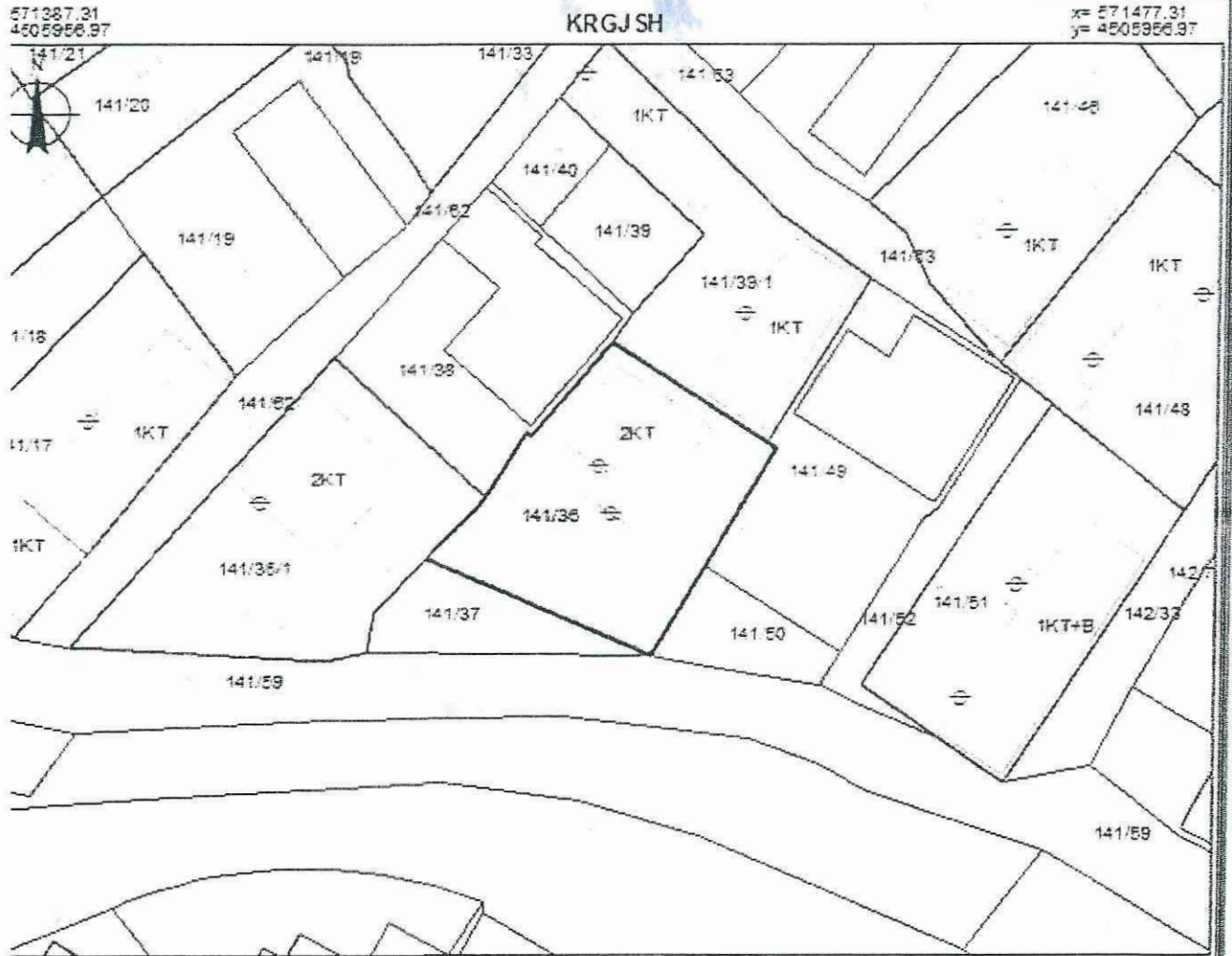

<p>571287.31 4505891.13</p>	<p><b>Legjenda</b></p> <ul style="list-style-type: none"> <li> HYRJANË OBJEKT</li> <li> OBJEKTI</li> <li> PARCELA</li> <li> KUFI PARCELE</li> </ul>	<p>x= 571477.31 y= 4505891.13</p>
<p><b>ITARËT:</b></p> <p><b>I</b> Nr.Pas 141/39/1</p> <p><b>I</b> Nr.Pas 141/37</p> <p><b>II</b> Nr.Pas 141/49; 141/50</p> <p><b>ENDIM</b> Nr.Pas 141/35/1; 141/38</p>		
<p><b>SEKTORI I HARTOGRAFISË:</b></p> <p>ECIALIST ARK.DENIS QAJA</p> <p>RGJEGJËS</p>	<p><b>SEKTORI I ÇËSHTJEVE TË PRONËSISË:</b></p> <p>SPECIALIST</p> <p>PËRGJEGJËS ING.ROBERTSHORE</p>	
<p><b>REJTOR PËRFAQËSUES I SUBJEKTIT:</b> NADA</p> <p style="text-align: center;">emër</p>	<p>BANDILLI</p> <p style="text-align: center;">mbiemër</p>	<p>nenshkrimi</p>

# GENPLAN

**REJONIA E ASHK :** KORÇË  
**SHKUPORJA :** KORÇË  
**SHKUPORJA :** MALIQ  
**NUMRI KADASTRALE :** 2984  
**NUMRI I PARSURISË :** FSHATI PLASË  
**NUMRI I HARTËS :** K-34-114-(252-A)  
**SKALË :** 1:500  
**DATA :** 12/06/2019

**NUMRI UNIK (INDEKS) :**  
**NR. I APLIKIMIT :**  
**NR. PARSURISË :** 137/51  
**SIPËRFAQE E PARCELËS NDËRTIMORE =** 249.4  
**PR. SHITET = PO PR. E TË TRETËVE = PR. TË VET =**  
**SIPËRFAQE E BAZËS SË NDËRTIMIT =** 91.73  
**POSEDUESI :** LLAZAR ZINI AMEDA  
emër atesia mbiemër

310.15 5794.94 **KRGJSH** x= 571400.15 y= 4505860.78

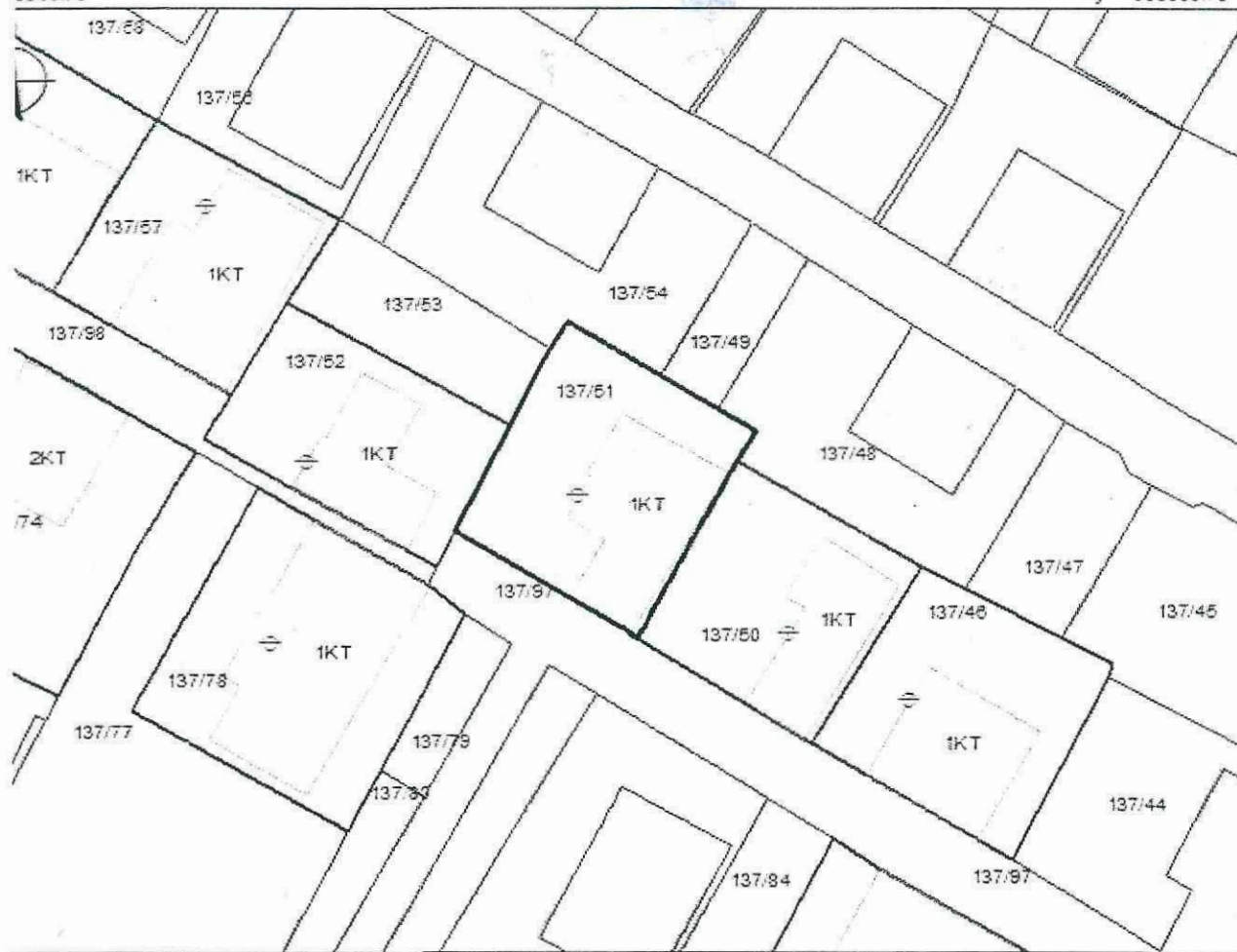

310.15 5794.94 **Legjenda** x= 571400.15 y= 4505794.94

**PARËT :**  
 Nr.Pas 137/54;137/49; 137/48  
 Nr.Pas 137/97  
 Nr.Pas 137/50  
 NDIM Nr.Pas 137/53; 137/52

- ⇒ HYRJANË OBJEKT
- OBJEKTI
- ▭ PARCELA
- KUFI PARCELE

**HEKTORI I HARTOGRAFISË :**  
 SPECIALIST ARK.DENIS QAJA  
**PËRGJEGJËS**

**SEKTORI I ÇËSHTJEVE TË PRONËSISË :**  
 SPECIALIST  
 PËRGJEGJËS ING.ROBERTSHORE

AUTOS / PËRFAQËSUESI I OBJEKTTË: NADA BANDELLI  
 nënshkrimi