



REPUBLIKA E SHQIPËRISË

MINISTRIA E DREJTËSISË
ZYRA QËNDRORE E REGJISTRIMIT TË PASURIVE TË PALUAJTSHME
ZYRA VENDORE E REGJISTRIMIT TË PASURIVE TË PALUAJTSHME
KORÇË

Nr. 9869 Prot.

Korçë, më 29.10.2018

NJOFTIM PUBLIK

Bazuar në nenin 26, të Ligjit Ligjit nr. 33, date 21.03.2012 " Për regjistrimin e pasurive të paluajtshme ", njoftojmë se afishojmë publikisht për regjistrim pasurinë:

1. Pasuria nr. 85/37 vol 7, faqe 204 Zk 3417
2. Lloji i Pasurisë " Arë "
3. Sipërfaqja totale 714 m².
4. Pronar " Shtet "
5. Kerkues ; Çiljent Dinoshi etj(per sip 450 m²)
6. Afishimi publik do të kryhet në ambientet e ZVRPP-së Korçë dhe Bashkisë Maliq, duke filluar prej datës _____, deri në dt. _____.

Bëjmë me dije se asnjë pretendim/ankim mbi këtë pasuri, nuk do të merret në konsideratë nga ana e ZVRPP Korçë pas përfundimit të afatit 45-ditor.

REGJISTRUESI

NADA BANDILLI

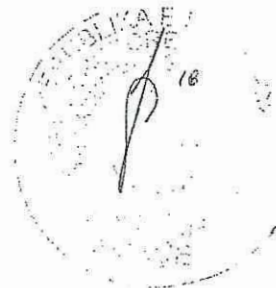



REPUBLIKA E SHQIPËRISË

**MINISTRIA E DREJTËSISË
ZYRA QËNDRORE E REGJISTRIMIT TË PASURIVE TË PALUAJTSHME
ZYRA VENDORE E REGJISTRIMIT TË PASURIVE TË PALUAJTSHME
KORÇË**

Nr. 989 Prot.

Korçë 29.10.2018

Lënda: Kërkesë për bashkëpunim

**BASHKIA MALIQ
MALIQ**

Për dijeni: Z.Çiljent Dinoshi

SHQITAS

Nisur nga kërkesa e z Çiljent Dinoshi & b/pronarë, për regjistrim të tokës bujqësore, në bazë të dokumentave dërguar nga Bashkia Maliq në zbatim të VKM-së nr 994 dt 09.12.2015 "Për Procedurën e Regjistrimit Të Akteve Të Marjes Së Tokës Në Pronësi", rezulton që pasuria mbi të cilën kërkohet ky regjistrim është e pa regjistruar në regjistrat e pasurive të Fshatit Shqitas (nuk ka kartelë pasurie).

Në këto kushte zyra jonë do proçedojë në zbatim të ligjit nr 33/2012 dt 21.03.2012 "Për regjistrimin e pasurive të paluajtshme" duke hapur kartelë të re provizore dhe nënshtruar afishimit publik 45-ditor.

Bashkëlidhur ju dergojmë për afishim në ambientet e Bashkisë tuaj, "Njoftim Publik" së bashku me kartelën provizore fragmentin e htr me indeks K-34-114-(151-D)

Mbas përfundimit të periudhës 45-ditore të afishimit publik do vijohet në zbatim të nenit 27 të ligjit nr 33 dt 21.03.2012 "Për regjistrimin e pasurive të paluajtshme"

Ju falenderojmë për bashkëpunimin !

REGJISTRUESI

NADA BANDILLI





REPUBLIKA E SHQIPËRISË

MINISTRIA E DREJTËSISË
ZYRA QËNDRORE E REGJISTRIMIT TË PASURIVE TË PALUAJTSHME
ZYRA VENDORE E REGJISTRIMIT TË PASURIVE TË PALUAJTSHME
KORÇË

Nr. 9569 Prot.

Korçë, më 29.10.2018

NJOFTIM PUBLIK

Bazuar në nenin 26, të Ligjit Ligjit nr. 33, date 21.03.2012 " Për regjistrimin e pasurive të paluajtshme ", njoftojmë se afishojmë publikisht për regjistrim pasurinë:

1. Pasuria nr. 85/37 vol 7, faqe 204 Zk 3417
2. Lloji i Pasurisë " Arë "
3. Sipërfaqja totale 714 m².
4. Pronar "Shtet"
5. Kerkues ; Çiljent Dinoshi etj(per sip 450 m²)
6. Afishimi publik do të kryhet në ambientet e ZVRPP-së Korçë dhe Bashkisë Maliq, duke filluar prej datës _____, deri në dt. _____.

Bëjmë me dije se asnjë pretendim/ankim mbi këtë pasuri, nuk do të merret në konsideratë nga ana e ZVRPP Korçë pas përfundimit të afatit 45-ditor.

REGJISTRUESI

NADA BANDILLI





SKICË E PASURISË Nr.85/37 SHK-1-1000

SIP. totale

PARAQITJE GRAFIKE

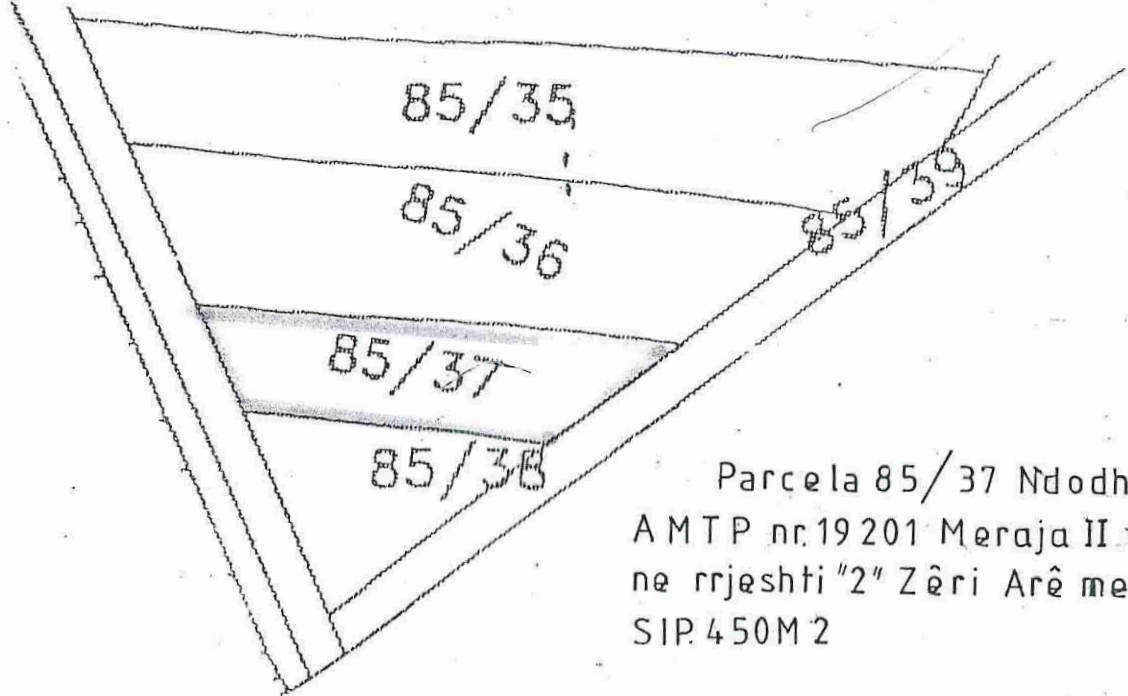

Parcela 85/37 Ndodhet në AMTP nr.19201 Meraja II në rrjeshti "2" Zëri Arë me SIP.450M2

Vendfatare!
Vendfatare se Plazhi i Rilevimit per parcelen 85/37 eshte vendosur ne kushtese taksike dhe ndodhet me EK. 3417 F. Shqites.

Minatohet
Taqi Topciu
(Gjezuar Topciu)

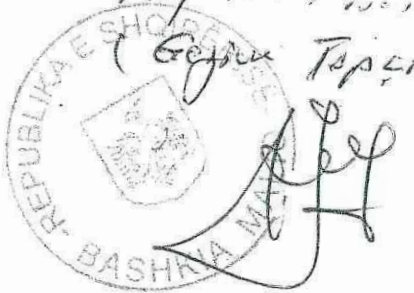

SHENIM:
POZICIONI i Tokes Are i kerkuar nga Ciljent Dinoshi eshte ne PARCELA 85/37

PLAN RILEVIMI

PERGATITI

Emri: Ing. Feim Osmani
Licenca Nr:T.Z. 1002 date 15/03/2010
Data e Pergatitjes 13/03/2017

LIC. T 1002
FEIM OSMANI
CEL. 0692907977
Feim Osmani
(Emri, firma, vula)

IDENTIFIKIMI I PASURISE

ZONA KADASTRALE 3417
NR.PASURISE 85/37 Vol. FO
INDEKSI I HARTES K-34-114-(151-D)
SHKALLA 1: 2500
ADRESA E PASURISE:
Rrethi: KORCE
Qyteti /Fshati Shqites
P/G SH K AP
Pronari: Shteti
Kerkes: Kace Dinoshi (Ciljent Dinoshi)
SKEMA ORIENTUESE
Shk. I: 2500

GJENDIA SOT, PASURIA Nr. 85/37-"Arë"
Sip. 450M2
Shk. I: 2500

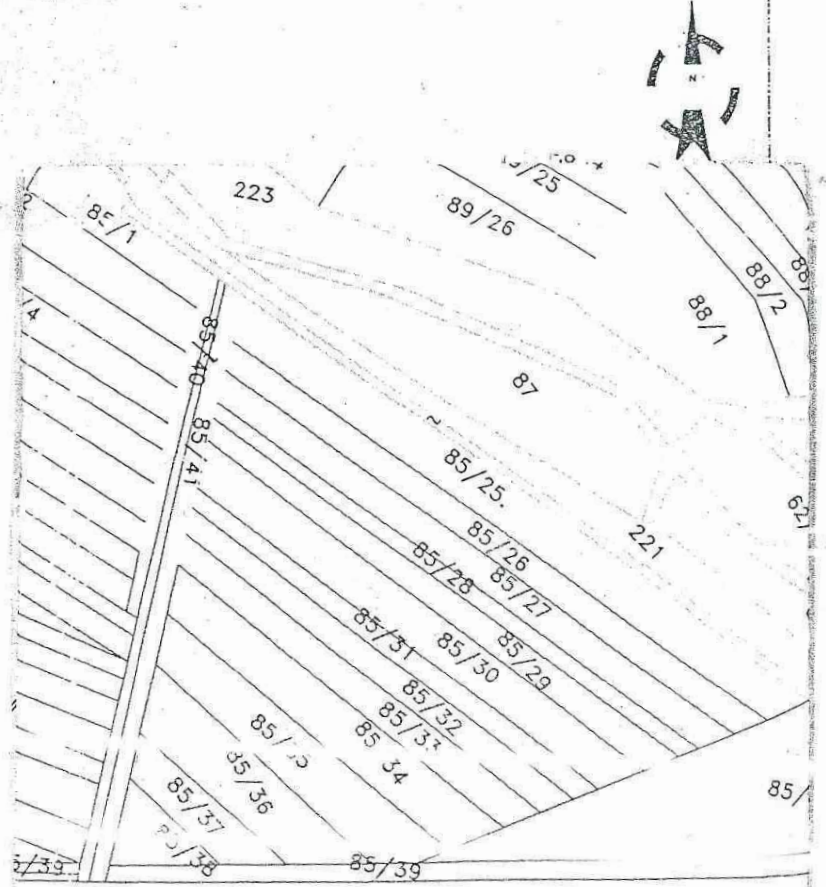

KUFIZIMET:

- V : PASURIA 85/36 B.Dinoshi
- L : 85/39 Lumi
- J : 85/38 N.SHkurti
- P : 85/41 RRuge

PRONARI: (firma) Shteti