

BASHKIA MALIQ
Nr. 1146
Data: 23.2.2020



REPUBLIKA E SHQIPËRISË

AGJENCIA SHTETËRORE E KADASTRËS
DREJTORIA VENDORE KORÇË

Nr. 1406 Prot.

Korçë, më 24/02/2020

Lënda: Kërkesë për afishim.

BASHKISË MALIQ
Z. GËZIM TOPÇIU
KRYETAR

NJËSISË ADMINISTRATIVE POJAN

DREJTORISË SË PËRGJITHSHME TË ASHK-së TIRANË
Z. ARTAN LAME
DREJTOR I PËRGJITHSHËM

Në Drejtorinë e ASHK-së Korçë në zbatim të Vendimit Nr. 442, datë 18.07.2018 „Për përcaktimin e procedurës së kalimit të pronësisë e të regjistrimit të pasurive të paluajtshme, të ndërtuara deri më 10.08.1991 dhe truallit funksional të tyre“ kanë paraqitur aplikim subjektet e mëposhtme për një objekte të ndodhura në Zonën Kadastrale nr.2984, Plasë, Bashkia Maliq. Në zbatim të Ligjit 90/2012 „Për organizimin dhe funksionimin e administratës shtetërore“, VKM-së Nr.867, datë 10.12.2014 „Për procedurat e bashkëpunimit në institucionet e administratës shtetërore“ dhe pikës 8 të Vendimit Nr. 442, datë 18.07.2018 „Për përcaktimin e procedurës së kalimit të pronësisë e të regjistrimit të pasurive të paluajtshme, të ndërtuara deri më 10.08.1991 dhe truallit funksional të tyre“ ku sanksionohet që „Të dhënat e kërkesës dhe të evidentimit në terren bëhen publike për 30 ditë në ambjentet e njësisë administrative ku gjendet pasuria, në ambjentet e ALUIZNI-t, ZVRPP-së (sot ASHK) si dhe në faqen përkatëse web“, për sa më sipër kërkojmë

- Publikimin për 30 ditë në ambjentet e Institucionit tuaj (Bashkia Maliq, Njësisë Administrative) dhe në faqen web (Drejtoria e Përgjithshme e ASHK-së) të dhënat e kërkesës së subjektit parashtruar në tabelën e mëposhtme dhe evidentimit në terren të objektit, paraqitur në bazë të Planvendosjes Dixhitale që i bashkëngjitet shkresës.
- Në momentin e përfundimit të këtij afati jeni të lutur të na njoftoni zyrtarisht edhe nëse ka patur ose jo ankesa/vërejtje nga subjekte.

Dej Funalike
02.3.2020
- M. Adh. Peze
Dej Morrelli
02.3.2020
rel

2 Pall
Rozov

Pr. 36 Prot
Dt. 03.03.2020

EMËR	ATËSI	MBIEMËR	ZONA KADASTRALE	NR/PASURISE	ADRESA OBJEKTIT	BASHKIA	SIP. PARCELËS NDËRTIMORE	SIP. BAZË NDËRTIMIT
ALBAN	SKENDER	ZENGO	2984	141/12	PLASË	MALIQ	287 m2	101 m2

EMËR	ATËSI	MBIEMËR	ZONA KADASTRALE	NR/PASURISE	ADRESA OBJEKTIT	BASHKIA	SIP. PARCELËS NDËRTIMORE	SIP. BAZË NDËRTIMIT
AGIM	RESHAT	LUSHI	2984	137/78	PLASË	MALIQ	300.8 m2	136.8m2

EMËR	ATËSI	MBIEMËR	ZONA KADASTRALE	NR/PASURISE	ADRESA OBJEKTIT	BASHKIA	SIP. PARCELËS NDËRTIMORE	SIP. BAZË NDËRTIMIT
GEZIM	HYSEN	GAZI	2984	109/18	PLASË	MALIQ	301.1 m2	117 m2

EMËR	ATËSI	MBIEMËR	ZONA KADASTRALE	NR/PASURISE	ADRESA OBJEKTIT	BASHKIA	SIP. PARCELËS NDËRTIMORE	SIP. BAZË NDËRTIMIT
ARJAN	SHEFKI	BELORTAJA	2984	141/45	PLASË	MALIQ	338.2 m2	91.5 m2

Duke ju falenderuar për bashkëpunimin,

DREJTORI

NADA BANDILLI



GENPLAN

DREJTORIA E ASHK : KORÇË
QARKU: KORÇË
BASHKIA: MALIQ
ZONA KADASTRALE: 2984
ADRESA E PASURISË: FSHATI FLASË
INDEKSI I HARTËS: K-34-114-(252-A)
SHKALLA: 1:500
DATA: 02/09/2019

NUMRI UNIK (INDEKS):
NR. I APLIKIMIT:
NR. PASURISË: 141/12
SIPËRFAQE E PARCELËS NDËRTIMORE = 287
PR. SHTET = PO PR. E TË TRETËVE = PR. TË VET =
SIPËRFAQE E BAZËS SË NDËRTIMIT = 101
POSEDUESI: ALBAN SKËNDER ZENGO
emër atesia mbiemër

x= 571322.23
y= 4505999.91

KRGJSH

x= 571412.23
y= 4505999.91

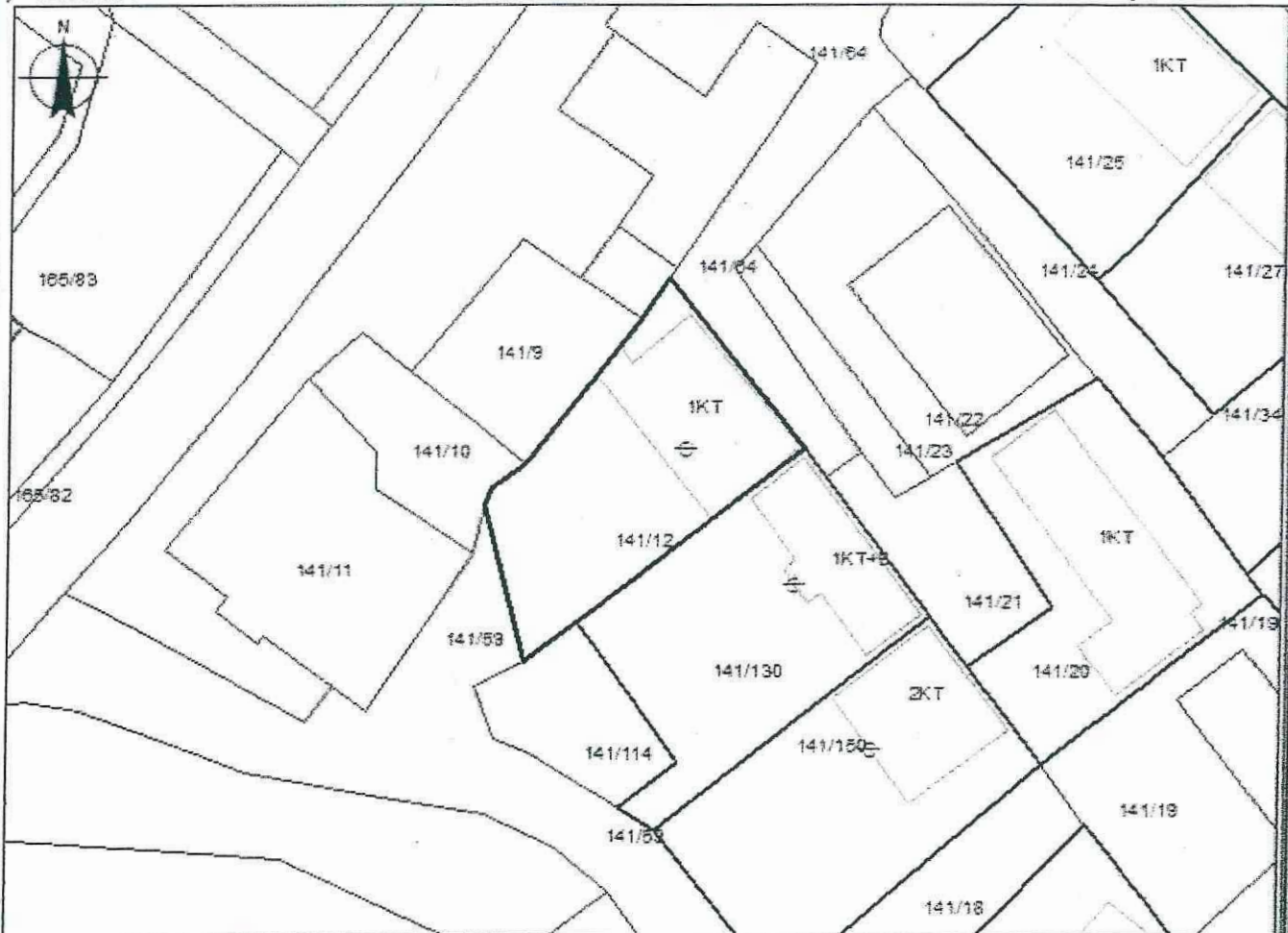

x= 571322.23
y= 4505934.07

Legjenda

x= 571412.23
y= 4505934.07

KUFITARËT:

VERI Nr.Pas 141/54
JUG Nr.Pas 141/59
LINDJE Nr.Pas 141/130
PERENDIM Nr.Pas 141/9; 141/10

⇄ HYRJA NË OBJEKT

- OBJEKTI
- PARCELA
- KUFIPARCELE

SEKTORI I HARTOGRAFISË:

SPECIALIST ARK.DENIS GAJA

PËRGJEGJËS

SEKTORI I ÇËSHTJEVE TË PRONËSISË:

SPECIALIST

PËRGJEGJËS ING.ROBERTSHORE

DREJTOR / PËRFAQËSUESI I SUBJEKTI: NADA
emër

BANDILLI
mbiemër

nënshkrimi

GENPLAN

DREJTORIA E ASHK : KORÇË
QARKU: KORÇË
BASHKIA: MALIQ
ZONA KADASTRALE: 2984
ADRESA E PA SURISË: FSHATI PLASË
INDEKSI I HARTËS: K-34-114-(252-A)
SHKALLA: 1:500
DATA: 19/06/2019

NUMRI UNIK (INDEKS):
NR. I APLIKIMIT:
NR. PA SURISË: 137/78
SIPËRFAQE E PARCELËS NDËRTIMORE = 300.8
PR. SHTET = PD PR. E TË TRETËVE = PR. TË VET =
SIPËRFAQE E BAZËS SË NDËRTIMIT = 136.8
POSIDUESI: AGIM RESHAT LUSHI
emër atasia mbiemër

x= 571288.98
y= 4505782.27

KRGJSH

x= 571378.98
y= 4505782.27



571288.98
4505782.27

Legjenda

x= 571378.98
y= 4505782.27

IFITARËT:

RI Nr.Pas 137/88
G Nr.Pas 137/77
DJE Nr.Pas 137/79; 137/80
REN DIM Nr.Pas 137/77

- ⇒ HYRJANË OBJEKT
- OBJEKTI
- PARCELA
- KUFI PARCELE

SEKTORI I HARTOGRAFISË:

ECIALIST ARK.DENIS QAJA
RGJEGJËS

SEKTORI I ÇË SHTJEVE TË PRONËSISË:

SPECIALIST
PËRGJEGJËS ING.ROBERTSHORE

EJTOR / PËRFAQËSUESI SUBJEKTIT: NADA
emër

BANDILLI
mbiemër nënshtkrimi

GENPLAN

DREJTORIA E ASHK : KORÇË
QARKU: KORÇË
BA SHKIA: MALIQ
ZONA KADA STRALE: 2984
ADRE SA E PA SURISË: FSHATI PLASË
INDEK SII HARTËS: K-34-114-(236-C)
SHKALLA: 1:500
DATA: 02/09/2019

NUMRI UNIK (INDEKS):
NR. I APLIKIMIT:
NR. PA SURISË: 109/18
SIPËRFAQE E PARCELËS NDËRTIMORE = 301.1
PR. SHTET = PO PR. E TË TRETËVE = PR. TË VET =
SIPËRFAQE E BAZËS SË NDËRTIMIT = 117
POSEDUESI: GËZIM HYSEN GAZI
emër atesia mbiemër

x= 571820.71
y= 4508431.62

KRGJSH

x= 571710.71
y= 4508431.62

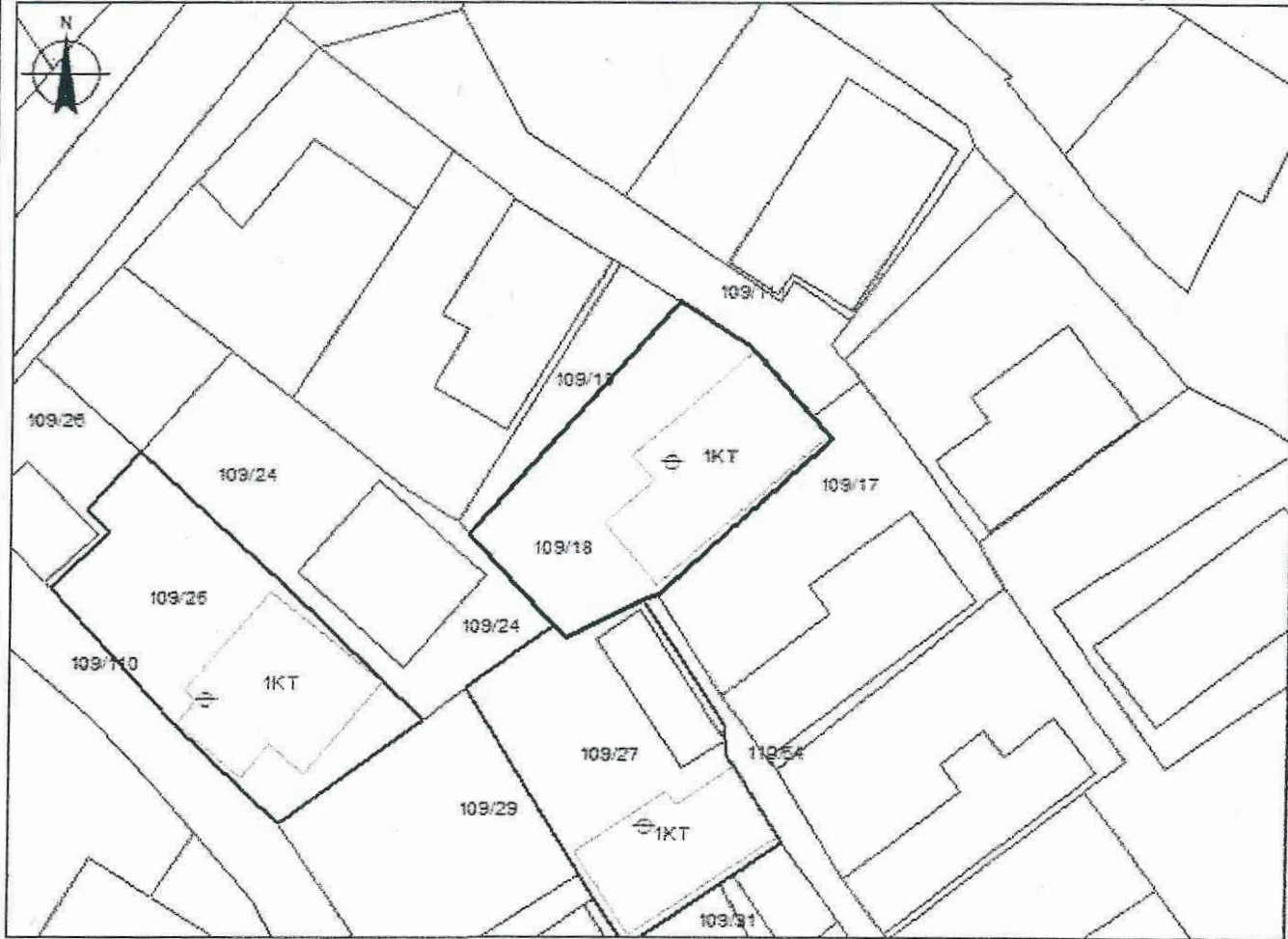

x= 571820.71
y= 4508365.79

Legjenda

x= 571710.71
y= 4508365.79

KUFITARËT:

VERI Nr.Pas 109/111
JUG Nr.Pas 109/24
LINDJE Nr.Pas 109/27; 110/54; 109/17
PERENDIM Nr.Pas 109/19

- HYRJANË OBJEKT
- OBJEKT
- PARCELA
- KUFI PARCELE

SEKTORI I HARTOGRAFISË:

SPECIALIST ARK.DENIS QAJA

PËRGJEGJËS

SEKTORI I ÇË SHTJEVE TË PRONË SISË:

SPECIALIST

PËRGJEGJËS ING.ROBERT SHORE

DREJTOR / PËRFAQËSUES I SUBJEKTIT: NADA
emër

SANDILLI
mbiemër

nënshkrimi

GENPLAN

DREJTORIA E ASHK : KORÇË
QARKU: KORÇË
BA SHKIA: MALIQ
ZONA KADASTRALE: 2984
ADRESA E PA SURISË: FSHATI PLASË
INDEKSI I HARTËS: K-34-114-(252-A)
SHKALLA: 1:500
DATA: 02/09/2019

NUMRI UNIK (INDEKS):
NR. I APLIKIMIT:
NR. PA SURISË: 141/45
SIPËRFAQE E PARCELËS NDËRTIMORE = 338.2
PR. SHTET = PO PR. E TË TRETËVE = PR. TË VET =
SIPËRFAQE E BAZËS SË NDËRTIMIT = 91.5
PO SEDUESI: ARJAN SHEFKI BELORTAJA
emër atesia mbiemër

x= 571432.78
y= 4505997.5

KRGJ SH

x= 571522.78
y= 4505997.5



x= 571432.78
y= 4505997.5

Legjenda

x= 571522.78
y= 4505997.5

KUFITARËT:

VERI Nr.Pas 141/61
JUG Nr.Pas 141/41; 141/48
LINDJE Nr.Pas 141/47
PERENDIM Nr.Pas 141/43

- ⊕ HYRJANË OBJEKT
- ▭ OBJEKTI
- ▭ PARCELA
- KUFIPARCELE

SEKTORI I HARTOGRAFISË:

SPECIALIST ARK.DENIS QAJA

PËRGJEGJËS

SEKTORI I ÇËSHITJEVE TË PRONËSISË:

SPECIALIST

PËRGJEGJËS ING.ROBERTSHORE

DREJTOR / PËRFAQËSUESI I SUBJEKTIT: NADA
emër

BANDILLI
mbiemër nënshkrimi