

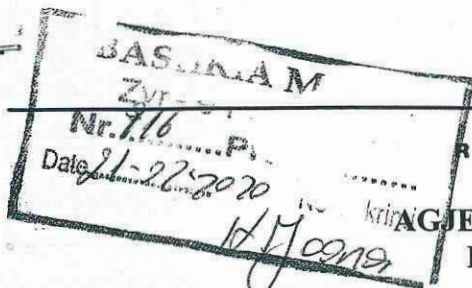

REPUBLIKA E SHQIPËRISË

AGJENCIA SHTETËRORE E KADASTRËS
DREJTORIA VENDORE KORÇË



Nr. 1236 Prot.

Korçë, më 18/02/2020

Lënda: Kërkesë për afishim.

✓ BASHKISË MALIQ
Z. GËZIM TOPÇIU
KRYETAR

NJËSISË ADMINISTRATIVE POJAN

DREJTORISË SË PËRGJITHSHME TË ASHK-së TIRANË
Z. ARTAN LAME
DREJTOR I PËRGJITHSHËM

Në Drejtorinë e ASHK-së Korçë në zbatim të Vendimit Nr. 442, datë 18.07.2018 „Për përcaktimin e procedurës së kalimit të pronësisë e të regjistrimit të pasurive të paluajtshme, të ndërtuara deri më 10.08.1991 dhe truallit funksional të tyre“ kanë paraqitur aplikim subjektet e mëposhtme për një objekte të ndodhura në Zonën Kadastrale nr.2984, Plasë, Bashkia Maliq. Në zbatim të Ligjit 90/2012 „Për organizimin dhe funksionimin e administratës shtetërore“, VKM-së Nr.867, datë 10.12.2014 „Për procedurat e bashkëpunimit në institucionet e administratës shtetërore“ dhe pikës 8 të Vendimit Nr. 442, datë 18.07.2018 „Për përcaktimin e procedurës së kalimit të pronësisë e të regjistrimit të pasurive të paluajtshme, të ndërtuara deri më 10.08.1991 dhe truallit funksional të tyre“ ku sanksionohet që „Të dhënat e kërkesës dhe të evidentimit në terren bëhen publike për 30 ditë në ambjentet e njësisë administrative ku gjendet pasuria, në ambjentet e ALUIZNI-t, ZVRPP-së (sot ASHK) si dhe në faqen përkatëse web“, për sa më sipër kërkojmë

- Publikimin për 30 ditë në ambjentet e Institucionit tuaj (Bashkia Maliq, Njësisë Administrative) dhe në faqen web (Drejtoria e Përgjithshme e ASHK-së) të dhënat e kërkesës së subjektit parashtruar në tabelën e mëposhtme dhe evidentimit në terren të objektit, paraqitur në bazë të Planvendosjes Dixhitale që i bashkëngjitet shkresës.
- Në momentin e përfundimit të këtij afati jeni të lutur të na njoftoni zyrtarisht edhe nëse ka patur ose jo ankesa/vërejtje nga subjekte.

Adresa: Lagjia nr 7 Rruga "Konferenca e Pezës" ishshkolla Theodhori Kavaliti tel./fax. +355(0)8254636

D. Sh. P. Publikim
M. A. P. P. P.
21.02.2020

GENPLAN

DREJTORIA E ASHK : KORÇË
QARKU: KORÇË
BA SHKIA: MALIQ
ZONA KADASTRALE: 2984
ADRESA E PA SURISË: FSHATI PLASË
INDEKSI I HARTËS: K-34-114-(236-C)
SHKALLA: 1:500
DATA: 06/09/2019

NUMRI UNIK (INDEKS):
NR. I APLIKIMIT:
NR. PA SURISË: 109/20
SIPËRFAQE E PARCELËS NDËRTIMORE = 304
PR. SHTET = PO PR. E TË TRETËVE = PR. TË VET =
SIPËRFAQE E BAZËS SË NDËRTIMIT = 101.7
POSEDUESI: GANI QAMIL KORO
emër atesia mbiemër

x= 571606.77
y= 4506441

KRGJ SH

x= 571636.77
y= 4506441







x= 571606.77
y= 4506375.16

Legjenda

x= 571636.77
y= 4506375.16

KUFITARËT:

VERI Nr.Pas 109/111
JUG Nr.Pas 109/24
LINDJE Nr.Pas 109/19
PERENDIM Nr.Pas 109/19

-  HYRJANË OBJEKT
-  OBJEKTI
-  PARCELA
-  KUFI PARCELE

SEKTORI I HARTOGRAFISË:

SPECIALIST ARK.DENIS QAJA

PËRGJEGJËS

SEKTORI I ÇËSHTJEVE TË PRONËSISË:

SPECIALIST

PËRGJEGJËS ING.ROBERT SHORE

DREJTOR / PËRFAQËSUESI I SUBJEKTIT: NADA
emër

BANDILLI
mbiemër

nënshkrimi

GENPLAN

DREJTORIA E ASHK : KORÇË
QARKU: KORÇË
BASHKIA: MALIQ
ZONA KADASTRALE: 2984
ADRESA E PA SURISË: FSHATI FLASË
INDEKSI I HARTËS: K-34-114-(236-C)
SHKALLA: 1:500
DATA: 02/09/2019

NUMRI UNIK (INDEKS):
NR. I APLIKIMIT:
NR. PA SURISË: 109/32
SIPËRFAQE E PARCELËS NDËRTIMORE = 301.8
PR. SHTET = PO PR. E TË TRETËVE = PR. TË VET =
SIPËRFAQE E BAZËS SË NDËRTIMIT = 101.6
POSEDUESI: YZEIR BAFTJAR LILOLLARI
emër atësisë mbiemër

x= 571637.4
y= 4506372.76

KRGJSH

x= 571727.4
y= 4506372.76

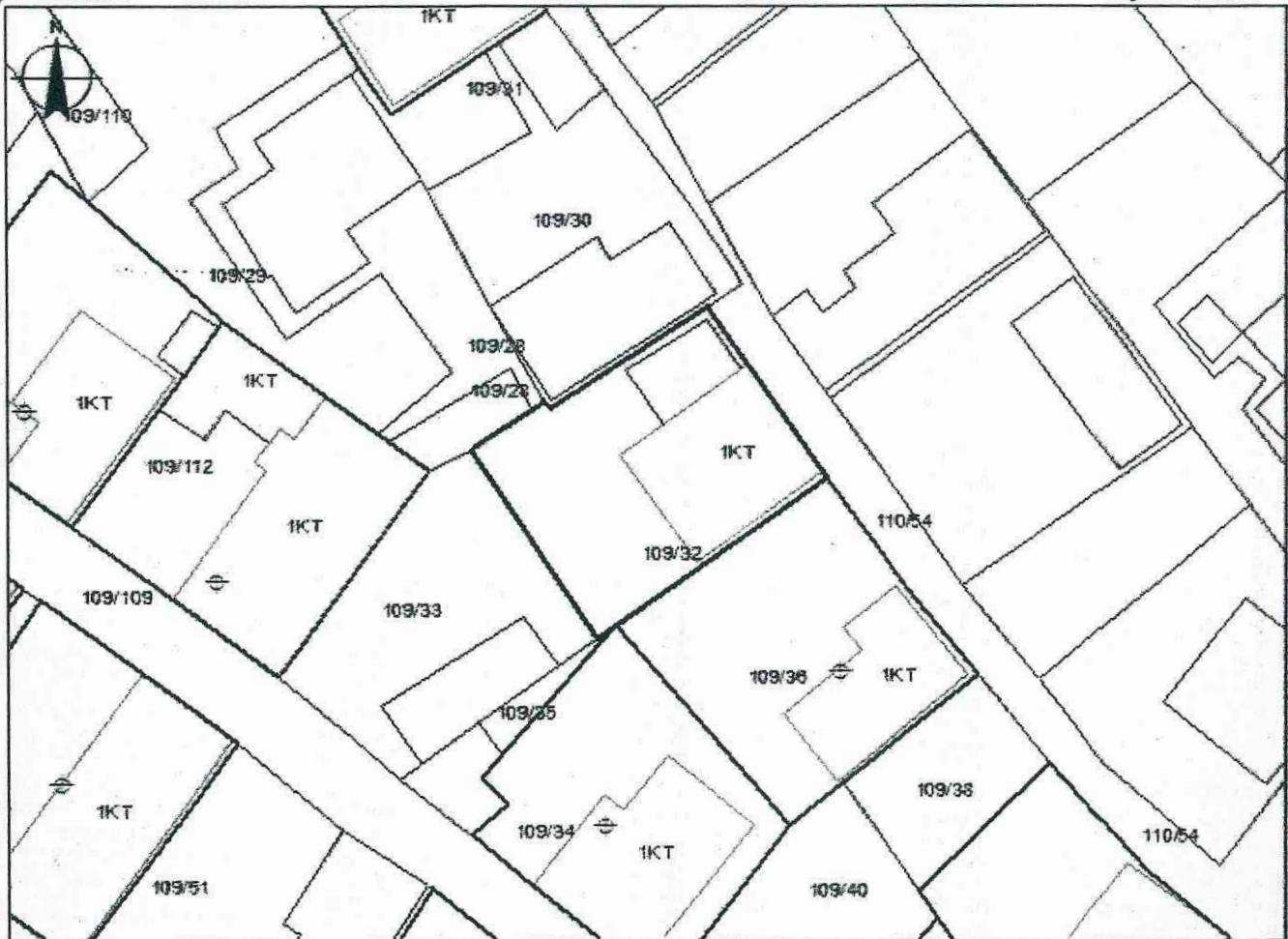

x= 571637.4
y= 4506306.93

Legjenda

x= 571727.4
y= 4506306.93

KUFITARËT:

VERI Nc.Pas 110/54
JUG Nc.Pas 109/35; 109/34; 109/36
LINDJE Nc.Pas 109/36
PERENDIM Nc.Pas 109/33

- HYRJANË OBJEKT
- OBJEKTI
- PARCELA
- KUFI PARCELE

SEKTORI I HARTOGRAFISË:

SPECIALIST ARK.DENIS QAJA

PËRGJEGJËS

SEKTORI I ÇËSHTJEVE TË PRONËSISË:

SPECIALIST

PËRGJEGJËS ING.ROBERT SHORE

DREJTOR / PËRFAQËSUESI I SUBJEKTTIT: NADA
emër

BANDILLI
mbiemër nënshkrimi

GENPLAN

DREJTORIA E ASHK : KORÇË
QARKU: KORÇË
BASHKIA: MALIQ
ZONA KADASTRALE: 2984
ADRESA E PAsURISË: FSHATI PLASË
INDEKSI I HARTËS: K-34-114-(236-C)
SHKALLA: 1:500
DATA: 06/09/2019

NUMRI UNIK (INDEKS):
NR. I APLIKIMIT:
NR. PAsURISË: 110/3
SIPËRFAQE E PARCELËS NDËRTIMORE = 294.45
PR. SHITET = PO PR. E TË TRETËVE = PR. TË VET =
SIPËRFAQE E BAZËS SË NDËRTIMIT = 92.2
POSEDUESI: REMZI NEIM KAFEXHI
emër atesia mbiemër

x= 571661.32
y= 4506452.2

KRGJSH

x= 571751.32
y= 4506452.2



x= 571661.32
y= 4506386.36

Legjenda

x= 571751.32
y= 4506386.36

KUFITARËT:

VERI Nr.Pas 110/1
JUG Nr.Pas 110/34
LINDJE Nr.Pas 110/5
PERENDIM Nr.Pas 110/4

- ⊕ HYRJANË OBJEKT
- ▭ OBJEKTI
- ▭ PARCELA
- KUFIPARCELE

SEKTORI I HARTOGRAFISË:

SPECIALIST ARK.DENIS QAJA

PËRGJEGJËS

SEKTORI I ÇËSHITJEVE TË PRONËSISË:

SPECIALIST

PËRGJEGJËS ING.ROBERTSHORE

DREJTOR / PËRFAQËSUESI I SUBJEKTIT: NADA
emër

BANDILLI
mbiemër nënshtkrimi

GENPLAN

DREJTORIA E ASHK : KORÇË
QARKU: KORÇË
BASHKIA: MALIQ
ZONA KADA STRALE: 2984
ADRESA E PASURISË: FSHATI PLASË
INDEKSI I HARTËS: K-34-114-(236-C)
SHKALLA: 1:500
DATA: 06/09/2019

NUMRI UNIK (INDEKS):
NR. I APLIKIMIT:
NR. PASURISË: 110/1
SIPËRFAQE E PARCELËS NDËRTIMORE = 300.5
PR. SHTET = PO PR. E TË TRETËVE = PR. TË VET =
SIPËRFAQE E BAZËS SË NDËRTIMIT = 136.9
POSEDUESI: YMER NEIM KAFEXHI
emër atesia mbiemër

KRGJ SH

x= 571758.38
y= 4506400.25

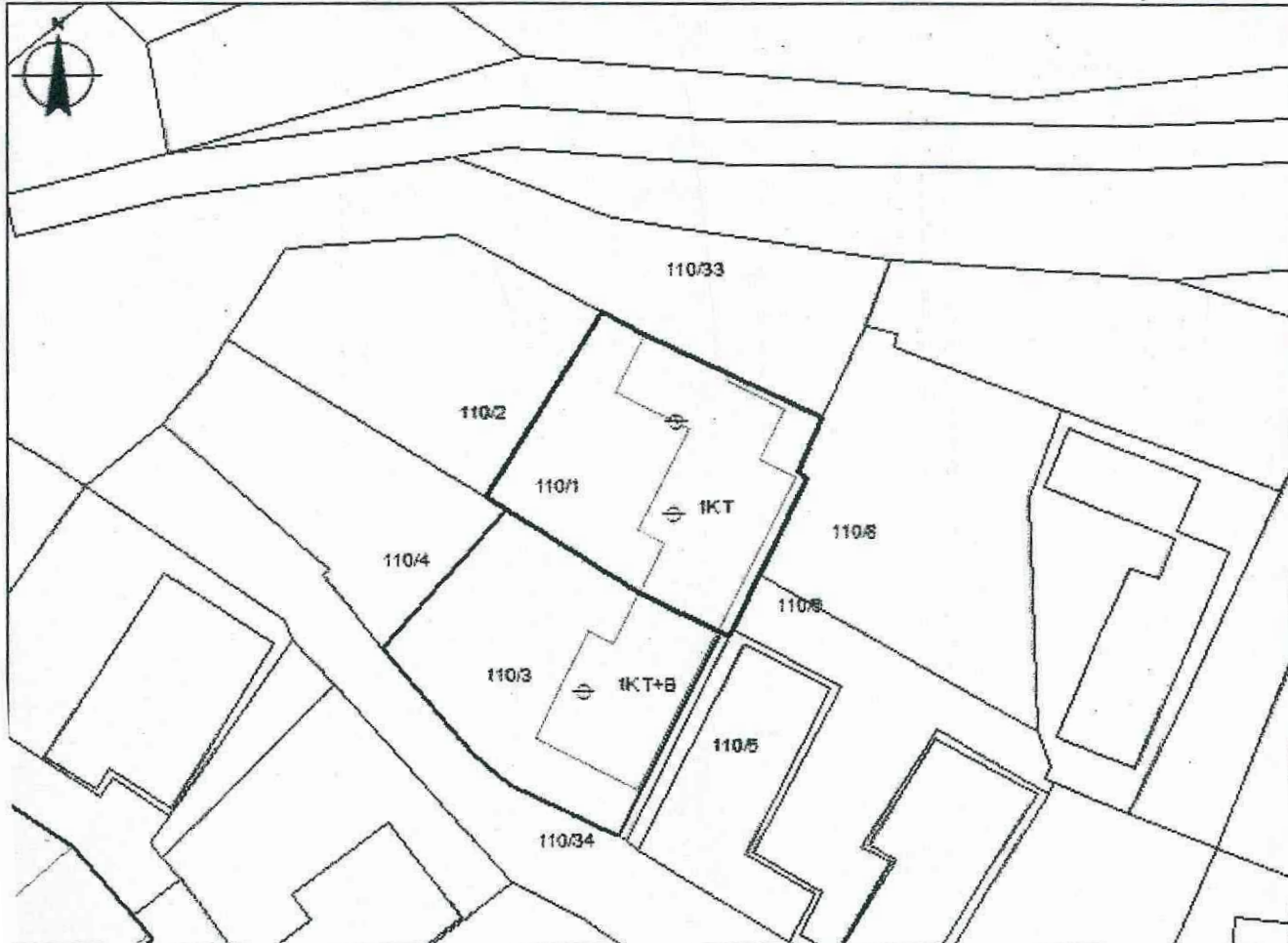

571668.38
4506400.25

Legjenda

x= 571758.38
y= 4506400.25

UFITARËT:

ERI Nr.Pas 110/33
JG Nr.Pas 110/3
NDJE Nr.Pas 110/8; 110/6
RENDIM Nr.Pas 110/2

⇄ HYRJA NË OBJEKT

□ OBJEKTI

□ PARCELA

— KUFI PARCELE

SEKTORI I HARTOGRAFISË:

SPECIALIST ARK.DENIS QAJA

PËRGJEGJËS

SEKTORI I ÇËSHTJEVE TË PRONËSISË:

SPECIALIST

PËRGJEGJËS ING.ROBERT SHORE

DREJTOR / PËRFAQËSUESI I SUBJEKTIT: NADA

emër

BANDILLI

mbiemër

nënshkrimi

EMËR	ATËSI	MBIEMËR	ZONA KADASTRALE	NR/PASURISE	ADRESA OBJEKTIT	BASHKIA	SIP. PARCELËS NDËRTIMORE	SIP. BAZËS NDËRTIMIT
ADEM	IRJAT	SEHATI	2984	141/32	PLASË	MALIQ	321 m2	120 m2

EMËR	ATËSI	MBIEMËR	ZONA KADASTRALE	NR/PASURISE	ADRESA OBJEKTIT	BASHKIA	SIP. PARCELËS NDËRTIMORE	SIP. BAZËS NDËRTIMIT
GANI	QAMIL	KORO	2984	109/20	PLASË	MALIQ	304 m2	101.7 m2

EMËR	ATËSI	MBIEMËR	ZONA KADASTRALE	NR/PASURISE	ADRESA OBJEKTIT	BASHKIA	SIP. PARCELËS NDËRTIMORE	SIP. BAZËS NDËRTIMIT
YZEIR	BAFTJAR	LILOLLARI	2984	109/32	PLASË	MALIQ	301.8 m2	101.6 m2

EMËR	ATËSI	MBIEMËR	ZONA KADASTRALE	NR/PASURISE	ADRESA OBJEKTIT	BASHKIA	SIP. PARCELËS NDËRTIMORE	SIP. BAZËS NDËRTIMIT
REMZI	NEIM	KAFEXHI	2984	110/3	PLASË	MALIQ	294.45 m2	92.2 m2

EMËR	ATËSI	MBIEMËR	ZONA KADASTRALE	NR/PASURISE	ADRESA OBJEKTIT	BASHKIA	SIP. PARCELËS NDËRTIMORE	SIP. BAZËS NDËRTIMIT
YMER	NEIM	KAFEXHI	2984	110/1	PLASË	MALIQ	300.5 M2	136.9 m2

Duke ju falenderuar për bashkëpunimin,

Rodion Kame

DREJTORI

NADA BANDILLI

Adresa: Lagjia nr 7 Rruga "Konferenca e Pezes" ishshkollaTheodhoriKavalioti tel./fax. +355(0)8254626

