

REPUBLIKA E SHQIPËRISË

AGJENCIA SHTETËRORE E KADASTRËS
DREJTORIA VENDORE KORÇË

Nr. 1235 Prot.

Korçë, më 18/02/2020

Lënda: Kërkesë për afishim.

BASHKISË MALIQ
Z. GËZIM TOPÇIU
KRYETAR

✓ NJËSISË ADMINISTRATIVE POJAN

DREJTORISË SË PËRGJITHSHME TË ASHK-së TIRANË
Z. ARTAN LAME
DREJTOR I PËRGJITHSHËM

Në Drejtorinë e ASHK-së Korçë në zbatim të Vendimit Nr. 442, datë 18.07.2018 „Për përcaktimin e procedurës së kalimit të pronësisë e të regjistrimit të pasurive të paluajtshme, të ndërtuara deri më 10.08.1991 dhe truallit funksional të tyre“ kanë paraqitur aplikim subjektet e mëposhtme për një objekte të ndodhura në Zonën Kadastrale nr.2984, Plasë, Bashkia Maliq. Në zbatim të Ligjit 90/2012 „Për organizimin dhe funksionimin e administratës shtetërore“ ,VKM-së Nr.867 , datë 10.12.2014 „Për procedurat e bashkëpunimit në institucionet e administratës shtetërore“ dhe pikës 8 të Vendimit Nr. 442, datë 18.07.2018 „Për përcaktimin e procedurës së kalimit të pronësisë e të regjistrimit të pasurive të paluajtshme, të ndërtuara deri më 10.08.1991 dhe truallit funksional të tyre“ ku sanksionohet që „ Të dhënat e kërkesës dhe të evidentimit në terren bëhen publike për 30 ditë në ambjentet e njësisë administrative ku gjendet pasuria, në ambjentet e ALUIZNI-t, ZVRPP-së (sot ASHK) si dhe në faqen përkatëse web“ , për sa më sipër kërkojmë

- Publikimin për 30 ditë në ambjentet e Institucionit tuaj (Bashkia Maliq, Njësisë Administrative) dhe në faqen web (Drejtoria e Përgjithshme e ASHK-së) të dhënat e kërkesës së subjektit parashtruar në tabelën e mëposhtme dhe evidentimit në terren të objektit, paraqitur në bazë të Planvendosjes Dixhitale që i bashkëngjitet shkresës.
- Në momentin e përfundimit të këtij afati jeni të lutur të na njoftoni zyrtarisht edhe nëse ka patur ose jo ankesa/vërejtje nga subjekte.

A. J. P. R. B. L. I.
- Nr. A. P. J. 1235
18.02.2020

EMËR	ATËSI	MBIEMËR	ZONA KADASTRALE	NR/PASURISE	ADRESA OBJEKTIT	BASHKIA	SIP. PARCELËS NDËRTIMORE	SIP. BAZËS NDËRTIMIT
JANI	MUHAMET	TAÇELI	2984	111/64	PLASË	MALIQ	316.8 m2	151.1 m2

EMËR	ATËSI	MBIEMËR	ZONA KADASTRALE	NR/PASURISE	ADRESA OBJEKTIT	BASHKIA	SIP. PARCELËS NDËRTIMORE	SIP. BAZËS NDËRTIMIT
XHIMI	FUAT	MYRTO	2984	165/97/1	PLASË	MALIQ	230 m2	60.6 M2

EMËR	ATËSI	MBIEMËR	ZONA KADASTRALE	NR/PASURISE	ADRESA OBJEKTIT	BASHKIA	SIP. PARCELËS NDËRTIMORE	SIP. BAZËS NDËRTIMIT
DHIMITRAQ	KOSTA	TELO	2984	137/18	PLASË	MALIQ	241.7 m2	87.7 m2

Duke ju falenderuar për bashkëpunimin,

Rodiona Kame



DREJTORI

NADA BANDILLI



GENPLAN

DREJTORIA E ASHK : KORÇË

QARKU: KORÇË

BASHKIA: MALIQ

ZONA KADASTRALE: 2984

ADRESA E PASURISË: FSHATI PLASË

INDEKSI I HARTËS: K-34-114-(252-A)

SHKALLA: 1:500

DATA: 02/09/2019

NUMRI UNIK (INDEKSI):

NR. I APLIKIMIT:

NR. PA SURISË: 165/97/1

SIPËRFAQE E PARCELËS NDËRTIMORE = 230

PR. SHTET = PO PR. E TË TRETËVE = PR. TË VET =

SIPËRFAQE E BAZËS SË NDËRTIMIT = 60.6

POSEDUESI: XHIMI FUAT MYRTO
emër atesia mbiemër

x= 571333.68
y= 4506100.53

KRGJSH

x= 571423.68
y= 4506100.53

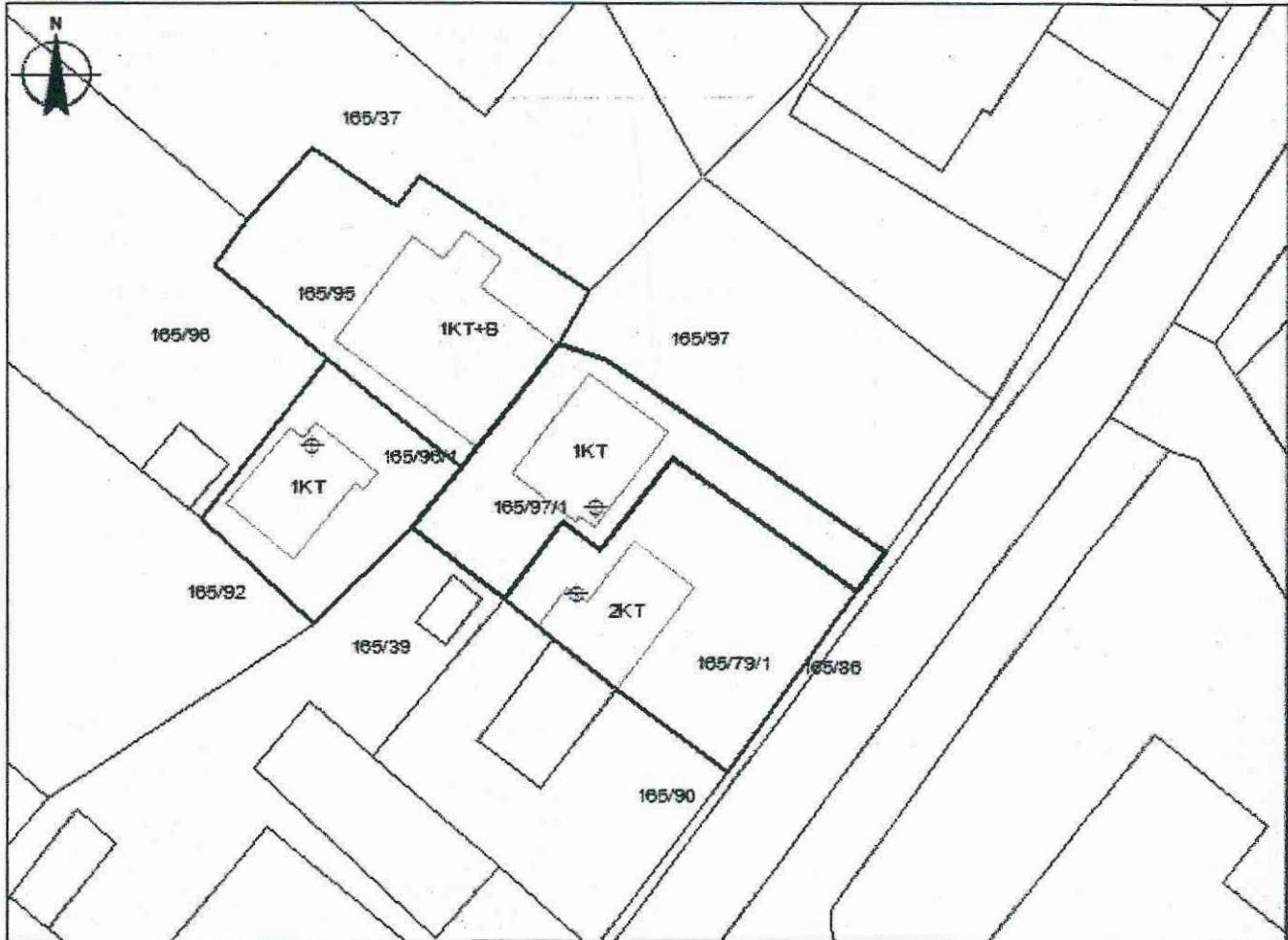

x= 571333.68
y= 4506034.69

Legjenda

x= 571423.68
y= 4506034.69

KUFITARËT:

VERI Nr.Pas 165/97
JUG Nr.Pas 165/39
LINDJE Nr.Pas 165/79/1
PERENDIM Nr.Pas 165/95; 165/96

- ⊕ HYRJANË OBJEKT
- ▭ OBJEKTI
- ▭ PARCELA
- KUFIPARCELE

SEKTORI I HARTOGRAFISË:

SPECIALIST ARK.DENIS QAJA

PËRGJEGJËS

SEKTORI I ÇË SHTJEVE TË PRONË SISË:

SPECIALIST

PËRGJEGJËS ING.ROBERTSHORE

DREJTOR / PËRFAQËSUESI SUBJEKTI: NADA
emër

BANDILLI
mbiemër

nënshkrimi

GENPLAN

DREJTORIA E ASHK: KORÇË
QARKU: KORÇË
BASHKIA: MALIQ
ZONA KADA STRALE: 2984
ADRESA E PAsURISË: FSHATI PLASË
INDEKSI I HARTËS: K-34-114-(236-C)
SHKALLA: 1:500
DATA: 02/09/2019

NUMRI UNIK (INDEKS):
NR. I APLIKIMIT:
NR. PAsURISË: 111/64
SIPËRFAQE E PARCELËS NDËRTIMORE = 316.8
PR. SHTET = PO PR. E TË TRETËVE = PR. TË VET =
SIPËRFAQE E BAZËS SË NDËRTIMIT = 151.1
POSEDUESI: JANI MUHAMET TOCELLI
emër atesia mbiemër

x= 571458.17
y= 4506249.67

KRGJSH

x= 571548.17
y= 4506249.67



x= 571458.17
y= 4506183.83

Legjenda

x= 571548.17
y= 4506183.83

KUFITARËT:

VERI Nr.Pas 111/88
JUG Nr.Pas 111/65; 111/66
LINDJE Nr.Pas 111/65
PERENDIM Nr.Pas 111/85

⊕ HYRJANË OBJEKT

□ OBJEKTI

□ PARCELA

— KUFI PARCELE

SEKTORI I HARTOGRAFISË:

SPECIALIST ARK.DENIS QAJA

PËRGJEGJËS

SEKTORI I ÇËSHTJEVE TË PRONËSISË:

SPECIALIST,

PËRGJEGJËS ING.ROBERTSHORE

DREJTOR / PËRFAQËSUESI I SUBJEKTIT: NADA
emër

BANDILLI
mbiemër

nënshkrimi

GENPLAN

DREJTORIA E ASHK : KORÇË
QARKU: KORÇË
BA SHKIA: MALIQ
ZONA KADA STRALE: 2984
ADRESA E PA SURISË: FSHATI PLASË
INDEKSI I HARTËS: K-34-114-(252-A)
SHKALLA: 1:500
DATA: 02/09/2019

NUMRI UNIK (INDEKS):
NR. I APLIKIMIT:
NR. PA SURISË: 137/18
SIPËRFAQE E PARCELËS NDËRTIMORE = 241.7
PR. SHTET = PO PR. E TË TRETËVE = PR. TË VET =
SIPËRFAQE E BAZËS SË NDËRTIMIT = 87.7
POSEDUESI: DHIMITRAQKOSTA TELO
emër atesia mbiemër

x= 571389.46
y= 4505873.38

KRGJSH

x= 571479.46
y= 4505873.38



x= 571389.46
y= 4505807.54

Legjenda

x= 571479.46
y= 4505807.54

KUFITARËT:

VERI Nr.Pas 137/100
JUG Nr.Pas 137/37
LINDJE Nr.Pas 137/17
PERENDIM Nr.Pas 137/19

- ⇄ HYRJA NË OBJEKT
- ▭ OBJEKTI
- ▭ PARCELA
- KUFI PARCELE

SEKTORI I HARTOGRAFISË:

SPECIALIST ARK.DENIS QAJA

PËRGJEGJËS

SEKTORI I ÇË SHTJËVE TË PRONË SISË:

SPECIALIST

PËRGJEGJËS ING.ROBERT SHORE

DREJTOR / PËRFAQËSUESI I SUBJEKTI: NADA
emër

BANDILLI
mbiemër nënshkrimi