

SHPJEGUES
□ PARCELA
□ NDERTESA

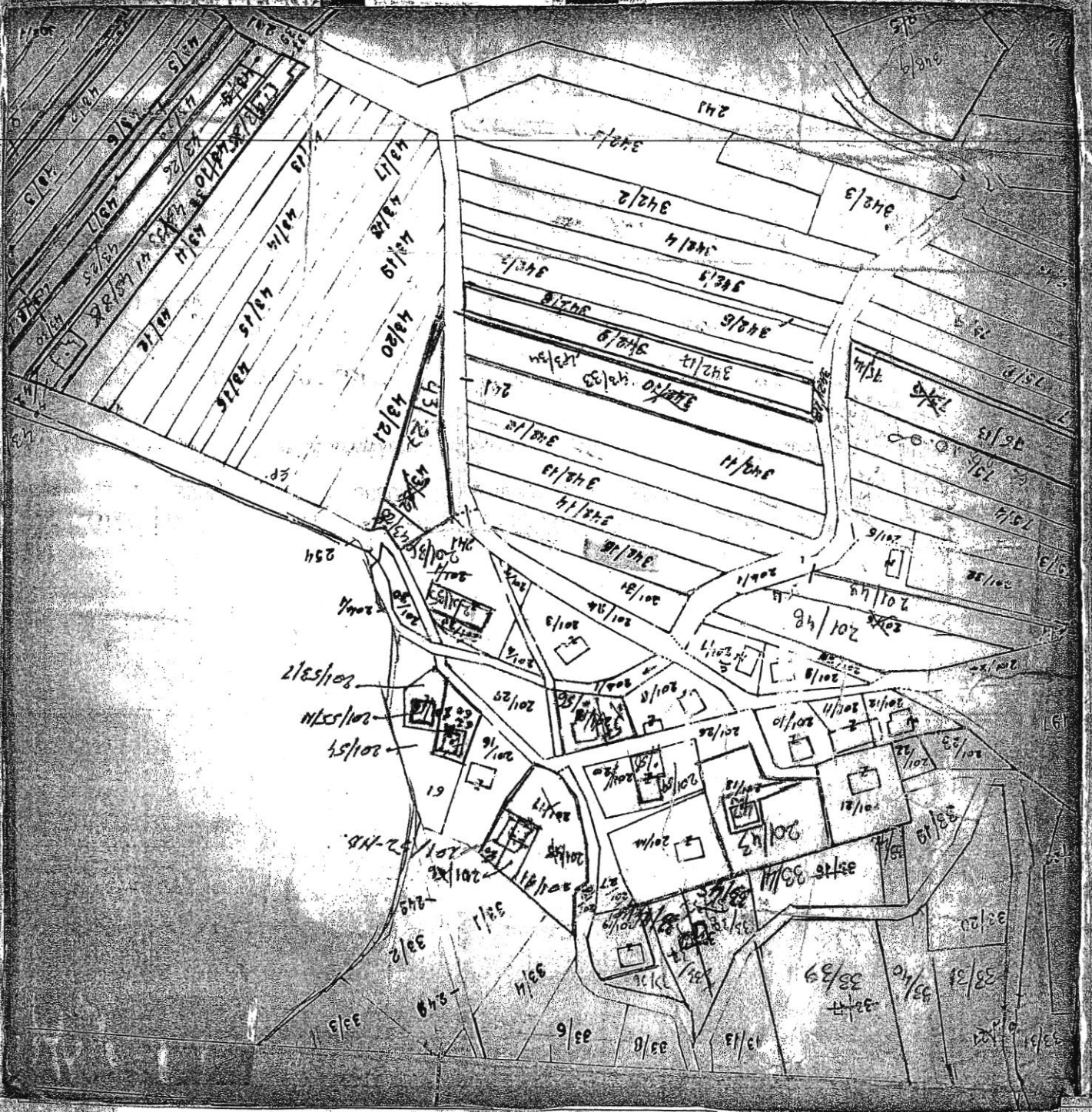

KORNIZA REFERUESE GJEODEZIKE SHQIPTARE

INDEX I HARTËS: K-91-141 (152-H)

NUMRI PASURISË : 342/16

KODI UNIK: 3736 604238

ZONA KADASTRALE: 3736

FRAGMENT I HARTËS KADASTRALE

REPUBLICA E SHQIPËRISË
AGJENCIA SHETERORE E KADASTRËS





REPUBLIKA E SHQIPËRISË
AGJENCIA SHTETËRORE E KADASTRËS

KARTELA E PASURISË SË PALUAJTSHME

Kodi Unik 3736004238

(Nga ____, Në ____)

A - TË DHËNAT E PASURISË

Zona Kadastrale Nr. 3736, Lloji i Pasurisë: ARE, Nr. i Pasurisë: 342/16, Sipërfaqja Totale 1650 m²,
(Nga të Cilat Truall 0 m²; Ndërtesë 0 m²)

Indeksi i Hartës Kadastrale K-34-114-(152-A), Numri i Pemëve: 0,

Adresa e Pasurisë: Bashkia VELITERNE, Rruga ____, Ndërtesa Nr. __, SH/K __, Apartamenti Nr. __

Vlera e Pasurisë:

Fillestare __ Leke (Akti Nr. __, Dt. ____), Rivlerësim __ (Akti Nr. __, Dt. ____)

B - TË DHËNAT E TITULLIT TË PRONËSISË

Pronari: Edison Meleq Bregu, Nr. Identifikimi/NIPT H31105031A, Pjesa Takuese 9/20, Lloji i Pronësisë: B

Adresa e Pronarit: Bashkia QENDER, Rruga ____, Ndërtesa Nr. __, SH/K __, Apartamenti Nr. __

Pronari: Rubije Xhelal Bregu, Nr. Identifikimi/NIPT SG8102484862, Pjesa Takuese 10/20, Lloji i Pronësisë: B

Adresa e Pronarit: Bashkia QENDER, Rruga ____, Ndërtesa Nr. __, SH/K __, Apartamenti Nr. __

Pronari: Ergi - Najtellari, Nr. Identifikimi/NIPT SG7604437954, Pjesa Takuese 1/20, Lloji i Pronësisë: B

Adresa e Pronarit: Bashkia QENDER, Rruga ____, Ndërtesa Nr. __, SH/K __, Apartamenti Nr. __

Akti i Fitimit të Pronësisë: Emërtimi: ____, Nr. __, Datë: ____

Regjistruar: Nr. 00000835, Datë: 15/02/2022

*Pjesëmarrës në Bashkëpronësi të Detyrueshme për Pasurinë Nr. ____, me Kod Unik ____

B/1 - TË DHËNAT E REGJISTRIMIT PARAPRAK

Akti Paraparak i Fitimit të Pronësisë: Emërtimi: ____, Nr. __, Datë: ____

Përshkrimi i Objektit të Aktit: ____

Regjistruar: Nr. __, Datë: ____



REPUBLIKA E SHQIPËRISË
AGJENCIA SHTETËRORE E KADASTRËS
DREJTORIA VENDORE KORÇË

NJOFTIM PUBLIK

Mbi fillimin e afishimit publik të pasurisë :

Pas me nr. 342/16 vol 4 fq 238 ,Z.k 3736 Fshati Velitërnë,Korçë me sipërfaqe 1650 m² në pronësi të z.Edison Bregu+Bp ,pasuri e cila nuk figuron në hartën kadastrale.

Afishimi do të kryhet për një periudhë 45 ditore sipas nenit 30,31,32 e 33 të ligjit 111/2018 "Për kadastrën " nga data 09.03.2022 deri në datën 22.04.2022 .

Bashkëlidhur këtij njoftimi po ju përcjellim:

Kopje e kartelës së pasurisë

Kopje e fragmentit të hartës kadastrale

Pas përfundimit të afatit 45 ditor të afishimit do të mbahet një proces verbal në prani të përfaqësuesit të Drejtorisë Vendore të ASHK Korçë përfaqësuesit të Bashkisë Maliq dhe Administratorit të Njesisë Administrative.

Afishimi publik do të kryhet në ambjentet e Drejtorisë Vendote të ASHK -Korçë dhe të Bashkisë Maliq.

Lutemi qytetarëve të verifikojnë pasuritë e paluajtshme që janë në afishim .

Të gjitha pretendimet në lidhje me këtë pasuri duhet ti bëhen të ditura drejtorit .

Drejtori
Erian Dushku

Add.Rr.1 Maji/Lagja 15, Korçë

Tel/Fax: 0822 446





REPUBLIKA E SHQIPËRISË
AGJENCIA SHTETËRORE E KADASTRËS
DREJTORIA VENDORE KORÇË

Nr. 29 Prot.

Korçë 09.03.2022

Lënda : Dërgim dokumentacioni për afishim publik

BASHKISË MALIQ V
MALIQ

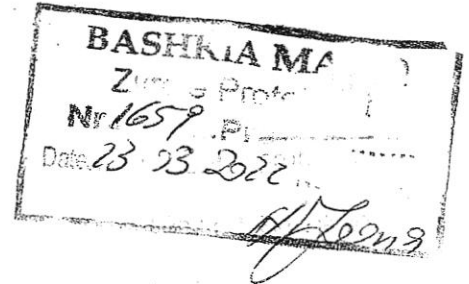

Për dijëni : z.Edison Bregu

Bashkëlidhur po ju dërgojmë për afishim publik 45 ditor, përcaktuar në nenin 30,31,32 e 33 të Ligjit 111/2018 "Për Kadastrën", hartën për pasurinë 342/16 vol 4 fq 238 ,Z.k 3736 Fshati Velitërnë,Korçë.

Pas përfundimit të afishimit do të mbahet proces verbal mes përfaqësuesit të Drejtorisë Vendore të DVASHK-së Korçë dhe përfaqësuesit të Bashkisë Maliq.

Drejtori
Erian Dushku



Nr. 34 Prot
Dt. 25.03.2022

Add.Rr.1 Maji, Llogja Q.5, Korçë

Tel/Fax: 0822 446